

**РОССИЙСКАЯ ФЕДЕРАЦИЯ**

Единый государственный реестр прав на недвижимое имущество и сделок с ним

**СВИДЕТЕЛЬСТВО**

**О ГОСУДАРСТВЕННОЙ РЕГИСТРАЦИИ ПРАВА**

Управление Федеральной регистрационной службы по Москве

Дата выдачи: " 22 АПР 2009 г.

Документы-основания: Решение о дополнительном выпуске ценных бумаг от 23.10.2008  
Распоряжение Департамента имущества города Москвы от 30.01.2009 № 337-р  
Договор № Д-685/09 от 30.01.2009

Субъект (субъекты) права: Открытое акционерное общество "Московская объединенная энергетическая компания"  
ИНН/КПП: 7720518494/772001001  
Место нахождения: 119441, г. МОСКВА, ул. ЭЛЕКТРОДНАЯ, д.4А  
Зарегистрировано: 16.12.2004г. МЕЖРАЙОННАЯ ИНСПЕКЦИЯ МЧС РОССИИ №46 ПО Г.МОСКВЕ, ОРРН: 1047796974892

Вид права: собственность

Объект права: Адрес: МОСКВА, ул. ЭЛЕКТРОДНАЯ, д.4А  
Наименование: все здание  
Назначение: жилое  
Площадь: 3918,0 кв.м

Кадастровый (или условный) номер: 147226

Существующие ограничения (обременения) права: НЕ ЗАРЕГИСТРИРОВАНО

Этот документ зарегистрирован в Едином государственном реестре прав на недвижимое имущество и сделок с ним  
22 АПР 2009 000  
77-77-21/014/2009-001

Регистратор



Серия 77 И

118411

**СПРАВКА  
о стоимости имущества**

ОАО "МОЭК"  
по состоянию на 01.12.2013

| № п/п        | Наименование объекта                   | Инвентарный № | Адрес места нахождения           | Характеристика имущества (площадь, кв. м; диаметр, мм; длина по каналу) | Регистрация права собственности                  | Дата постановки на балансовый учет | Дата последнего капитального ремонта | Срок полезного использования | Имущество ОАО "МОЭК", в т.ч.: |               |                            |              | Стоимость капитальных вложений по реконструкции и, руб. | Техническое состояние |
|--------------|--|---------------|----------------------------------|---|--|------------------------------------|--------------------------------------|------------------------------|-------------------------------|---------------|----------------------------|--------------|---|-----------------------|
|              |  |               |                                  |   |  |                                    |                                      |                              | Собственное имущество         |               |                            |              |   |                       |
|              |  |               |                                  |   |  |                                    |                                      |                              | Первоначальная стоимость,     |               | Остаточная стоимость, руб. |              |   |                       |
| Б/У          | Н/У                                    | Б/У           | Н/У                              |   |  |                                    |                                      |                              |                               |               |                            |              |   |                       |
| 1            | Нежилое здание по ул. Электродная, 4А. | 00ИА4279      | г. Москва, ул. Электродная, д.4А | Площадь: 3 918 кв.м.  | Свидетельство от 22.04.2009 серия 77-АК № 148411 | 03.03.2009                         | 18.12.2009                           | 336                          | 300 575 632,78                | 10 175 071,15 | 250 480 371,75             | 8 480 017,50 | 29 552,78   | хорошее               |
| <b>Итого</b> |  |               |                                  |   |  |                                    |                                      |                              |                               |               |                            |              |   |                       |

Приведенное выше имущество не обременено, в залоге, в аресте или под запретом использования не находится.

Зам. главного бухгалтера ОАО "МОЭК"



А.В. Левина  
(расшифровка подписи)

Исполнитель: Подгорнова  
(495) 657-94-94 доб. 2308

*Подгорнова*



|    |         |          |                       |   |            |            |    |            |            |            |            |   |   |
|----|---------|----------|-----------------------|---|------------|------------|----|------------|------------|------------|------------|---|---|
| 9. | АСКУЭНР | Ф04Б4566 | Электродная ул., д.4А | 2.2 Измеритель-вычислитель "Практика" -1 шт.  | 04.05.2010 | 30.01.2009 | 83 | 516 925,20 | 493 330,14 | 155 911,99 | 149 287,54 | - | X |
|    |         |          |                       | 2.3 Преобразователь сигналов интерфейса-3 шт. |            |            |    |            |            |            |            |   |   |
|    |         |          |                       | 2.4 Блок питания-1 шт.                        |            |            |    |            |            |            |            |   |   |
|    |         |          |                       | 2.5 Навесной бокс 180x240x150-1 шт.           |            |            |    |            |            |            |            |   |   |
|    |         |          |                       | 2.6 Блок питания-1 шт.                        |            |            |    |            |            |            |            |   |   |
|    |         |          |                       | 2.7 Модем CDMA MTE-920C-1 шт.                 |            |            |    |            |            |            |            |   |   |
|    |         |          |                       | 2.8 Блок питания БП 12/1 2-1 шт.              |            |            |    |            |            |            |            |   |   |
|    |         |          |                       | 2.9 Карта RUM-1 шт.                           |            |            |    |            |            |            |            |   |   |
|    |         |          |                       | Итого:  |            |            |    |            |            |            |            |   |   |

Итого:

Перечень оборудования представляется отдельно с расшивкой

Приведенное выше имущество не обременено, в залоге, в аресте или под запретом использования не находится  
 Директор Филиала № 4 "Восточный" ОАО "МОЭК" Н.И. Дроздов

Первый заместитель директора - главный инженер Филиала № 4 "Восточный" ОАО "МОЭК" М.В. Каранцев  
 Заместитель главного бухгалтера Филиала № 4 "Восточный" ОАО "МОЭК" В.В. Петров

Исполнитель: Сызгина Е.А.



(подпись)

(расшифровка подписи)

(подпись)

(расшифровка подписи)

(расшифровка подписи)

**СПРАВКА**  
о стоимости имущества (МБП)

Приложение

ОАО "МОЭК"  
по состоянию на 01.12.2013

| № п/п        | Наименование объекта                       | № инв.          | Адрес           | Характеристика имущества (площадь, кв.м; марка, модель) | Регистрация права собственности | Дата ввода в экпл. /дата принятия на баланс | Дата последнего капитального ремонта | Срок полезного использования | Имущество ОАО "МОЭК", в т.ч. |             |                      |             | Стоимость капитальных вложений по реконструкции | Техническое состояние |
|--------------|--|-----------------|-----------------|---|---------------------------------|---|--------------------------------------|------------------------------|------------------------------|-------------|----------------------|-------------|---|-----------------------|
|              |  |                 |                 |   |                                 |   |                                      |                              | Собственное имущество        |             | Остаточная стоимость |             |   |                       |
|              |  |                 |                 |   |                                 |   |                                      |                              | Б/У                          | Н/У         | Б/У                  | Н/У         |   |                       |
| 1            | Т0_Кондиционер General<br>1 Fujitsu ASH9U  | 00X6-0000008875 | Электродная 4-а | -   | -                               | 31.07.2012                                  | -                                    | -                            | 25 622,67                    | 0,00        | 0,00                 | 0,00        | -   | Удовлетворительное    |
| 2            | Т0_Кондиционер General<br>2 Fujitsu ASH9U  | 00X6-0000008877 | Электродная 4-а | -   | -                               | 31.07.2012                                  | -                                    | -                            | 25 622,67                    | 0,00        | 0,00                 | 0,00        | -   | Удовлетворительное    |
| 3            | Т0_Кондиционер General<br>3 Fujitsu ASH9U  | 00X6-0000008879 | Электродная 4-а | -   | -                               | 31.07.2012                                  | -                                    | -                            | 25 622,67                    | 0,00        | 0,00                 | 0,00        | -   | Удовлетворительное    |
| 4            | Т0_Кондиционер General<br>4 Fujitsu ASH9U  | 00X6-0000008883 | Электродная 4-а | -   | -                               | 31.07.2012                                  | -                                    | -                            | 25 622,67                    | 0,00        | 0,00                 | 0,00        | -   | Удовлетворительное    |
| 5            | Т0_Кондиционер General<br>5 Fujitsu ASH9U  | 00X6-0000008885 | Электродная 4-а | -   | -                               | 31.07.2012                                  | -                                    | -                            | 25 622,67                    | 0,00        | 0,00                 | 0,00        | -   | Удовлетворительное    |
| 6            | Т0_Кондиционер General<br>6 Fujitsu ASH9U  | 00X6-0000008887 | Электродная 4-а | -   | -                               | 31.07.2012                                  | -                                    | -                            | 25 622,67                    | 0,00        | 0,00                 | 0,00        | -   | Удовлетворительное    |
| 7            | Т0_Кондиц. Fujitsu<br>7 AON9UFCC/ASH9USCCW | 00X6-0000008993 | Электродная 4-а | -   | -                               | 31.08.2012                                  | -                                    | -                            | 35 254,24                    | 0,00        | 0,00                 | 0,00        | -   | Удовлетворительное    |
| 8            | Т0_Кондиц. Fujitsu<br>8 AON9UFCC/ASH9USCCW | 00X6-0000008995 | Электродная 4-а | -   | -                               | 31.08.2012                                  | -                                    | -                            | 35 254,23                    | 0,00        | 0,00                 | 0,00        | -   | Удовлетворительное    |
| <b>ИТОГО</b> |  |                 |                 |   |                                 |   |                                      |                              | <b>224 244,49</b>            | <b>0,00</b> | <b>0,00</b>          | <b>0,00</b> |   |                       |

Зам. Главного бухгалтера

Исп.  
М.В. Подгорнова  
Р.Г. Абрамов



**СПРАВКА  
о стоимости имущества**

Приложение

ОАО "МОЭК"  
по состоянию на 01.12.2013

| № п/п | Наименование объекта                            | № инв.    | Адрес          | Характеристика имущества (площадь, кв.м; марка, модель) | Регистрация права собственности | Дата ввода в эксл. /дата принятия на баланс | Дата последнего капитального ремонта | Срок полезного использования | Имущество ОАО "МОЭК", в т.ч. |            |                      |            | Стоимость капитальных вложений по реконструкции | Техническое состояние |
|-------|---|-----------|----------------|---|---------------------------------|---|--------------------------------------|------------------------------|------------------------------|------------|----------------------|------------|---|-----------------------|
|       |   |           |                |   |                                 |   |                                      |                              | Собственное имущество        |            |                      |            |   |                       |
|       |   |           |                |   |                                 |   |                                      |                              | Первоначальная стоимость     |            | Остаточная стоимость |            |   |                       |
|       |   |           |                |   |                                 |   |                                      |                              | Б/У                          | Н/У        | Б/У                  | Н/У        |   |                       |
| 1     | 2   | 3         | 4              | 5   | 6                               | 7   | 8                                    | 9                            | 10                           | 11         | 12                   | 13         | 14  | 15                    |
| 1     | Система видеонаблюдения (Электродная, 4А)       | 00-004434 | Электродная 4А | -   | -                               | 30.12.2011                                  | -                                    | 61                           | 921 186,44                   | 921 186,44 | 573 853,85           | 401 697,70 | -   | Удовлетворительное    |
| 2     | Кондиционер General CLA0H12USCC/ASH12USCC W     | 00-004435 | Электродная 4А | -   | -                               | 15.02.2012                                  | -                                    | 37                           | 41 949,15                    | 41 949,15  | 18 140,17            | 12 698,12  | -   | Удовлетворительное    |
| 3     | Система пожарной сигнализации и пожаротушения в | 00-004575 | Электродная 4А | -   | -                               | 24.09.2012                                  | -                                    | 61                           | 161 413,18                   | 161 413,18 | 124 367,54           | 87 057,27  | -   | Удовлетворительное    |
| 4     | Кондиционер1 HITACHI RAS-07СН6                  | 00ИА2266  | Электродная 4А | -   | -                               | 31.08.2006                                  | -                                    | 61                           | 18 210,00                    | 18 210,00  | 0,00                 | 0,00       | -   | Удовлетворительное    |
| 5     | Кондиционер2 HITACHI RAS-07СН6                  | 00ИА2267  | Электродная 4А | -   | -                               | 31.08.2006                                  | -                                    | 61                           | 18 210,00                    | 18 210,00  | 0,00                 | 0,00       | -   | Удовлетворительное    |
| 6     | Кондиционер3 HITACHI RAS-07СН6                  | 00ИА2268  | Электродная 4А | -   | -                               | 31.08.2006                                  | -                                    | 61                           | 18 210,00                    | 18 210,00  | 0,00                 | 0,00       | -   | Удовлетворительное    |
| 7     | Кондиционер4 HITACHI RAS-07СН6                  | 00ИА2269  | Электродная 4А | -   | -                               | 31.08.2006                                  | -                                    | 61                           | 18 210,00                    | 18 210,00  | 0,00                 | 0,00       | -   | Удовлетворительное    |
| 8     | Кондиционер5 HITACHI RAS-07СН6                  | 00ИА2270  | Электродная 4А | -   | -                               | 31.08.2006                                  | -                                    | 61                           | 18 210,00                    | 18 210,00  | 0,00                 | 0,00       | -   | Удовлетворительное    |
| 9     | Кондиционер6 HITACHI RAS-07СН6                  | 00ИА2271  | Электродная 4А | -   | -                               | 31.08.2006                                  | -                                    | 61                           | 18 210,00                    | 18 210,00  | 0,00                 | 0,00       | -   | Удовлетворительное    |
| 10    | Кондиционер7 HITACHI RAS-07СН6                  | 00ИА2272  | Электродная 4А | -   | -                               | 31.08.2006                                  | -                                    | 61                           | 18 210,00                    | 18 210,00  | 0,00                 | 0,00       | -   | Удовлетворительное    |
| 11    | Кондиционер8 HITACHI RAS-07СН6                  | 00ИА2273  | Электродная 4А | -   | -                               | 31.08.2006                                  | -                                    | 61                           | 18 210,00                    | 18 210,00  | 0,00                 | 0,00       | -   | Удовлетворительное    |
| 12    | Кондиционер9 HITACHI RAS-07СН6                  | 00ИА2274  | Электродная 4А | -   | -                               | 31.08.2006                                  | -                                    | 61                           | 18 210,00                    | 18 210,00  | 0,00                 | 0,00       | -   | Удовлетворительное    |
| 13    | Кондиционер10 HITACHI RAS-07СН6                 | 00ИА2275  | Электродная 4А | -   | -                               | 31.08.2006                                  | -                                    | 61                           | 18 210,00                    | 18 210,00  | 0,00                 | 0,00       | -   | Удовлетворительное    |
| 14    | Кондиционер11 HITACHI RAS-07СН6                 | 00ИА2276  | Электродная 4А | -   | -                               | 31.08.2006                                  | -                                    | 61                           | 18 210,00                    | 18 210,00  | 0,00                 | 0,00       | -   | Удовлетворительное    |
| 15    | Кондиционер12 HITACHI RAS-07СН6                 | 00ИА2277  | Электродная 4А | -   | -                               | 31.08.2006                                  | -                                    | 61                           | 18 210,00                    | 18 210,00  | 0,00                 | 0,00       | -   | Удовлетворительное    |
| 16    | Кондиционер13 HITACHI RAS-07СН6                 | 00ИА2278  | Электродная 4А | -   | -                               | 31.08.2006                                  | -                                    | 61                           | 18 210,00                    | 18 210,00  | 0,00                 | 0,00       | -   | Удовлетворительное    |

|    |  |          |                |   |   |            |   |     |            |            |          |          |   |                    |
|----|--|----------|----------------|---|---|------------|---|-----|------------|------------|----------|----------|---|--------------------|
| 17 | Кондиционер14 HITACHI RAS-07CH6                    | 00ИА2279 | Электродная 4А | - | - | 31.08.2006 | - | 61  | 18 210,00  | 18 210,00  | 0,00     | 0,00     | - | Удовлетворительное |
| 18 | Кондиционер15 HITACHI RAS-07CH6                    | 00ИА2280 | Электродная 4А | - | - | 31.08.2006 | - | 61  | 18 210,00  | 18 210,00  | 0,00     | 0,00     | - | Удовлетворительное |
| 19 | Кондиционер1 HITACHI RAS-14CH6                     | 00ИА2281 | Электродная 4А | - | - | 31.08.2006 | - | 61  | 23 320,00  | 23 320,00  | 0,00     | 0,00     | - | Удовлетворительное |
| 20 | Кондиционер2 HITACHI RAS-14CH6                     | 00ИА2282 | Электродная 4А | - | - | 31.08.2006 | - | 61  | 23 320,00  | 23 320,00  | 0,00     | 0,00     | - | Удовлетворительное |
| 21 | Кондиционер3 HITACHI RAS-14CH6                     | 00ИА2283 | Электродная 4А | - | - | 31.08.2006 | - | 61  | 23 320,00  | 23 320,00  | 0,00     | 0,00     | - | Удовлетворительное |
| 22 | Кондиционер Panasonic CU-A7DKD                     | 00ИА2284 | Электродная 4А | - | - | 31.08.2006 | - | 61  | 20 495,00  | 20 495,00  | 0,00     | 0,00     | - | Удовлетворительное |
| 23 | Будка "Пост охраны"<br>1,5*1,5м                    | 00ИА2502 | Электродная 4А | - | - | 31.10.2006 | - | 61  | 63 559,32  | 63 559,32  | 0,00     | 0,00     | - | Удовлетворительное |
| 24 | Комплекс информационной безопасности связи         | 00ИА2645 | Электродная 4А | - | - | 29.12.2006 | - | 37  | 427 860,18 | 427 860,18 | 0,00     | 0,00     | - | Удовлетворительное |
| 25 | Автономные кондиционеры                            | 00ИА2657 | Электродная 4А | - | - | 29.12.2006 | - | 85  | 414 226,02 | 414 226,02 | 9 746,34 | 9 746,34 | - | Удовлетворительное |
| 26 | Система вентиляции и кондиционирования воздуха     | 00ИА2664 | Электродная 4А | - | - | 29.12.2006 | - | 85  | 208 914,99 | 208 914,99 | 4 915,83 | 4 915,83 | - | Удовлетворительное |
| 27 | Видеонаблюдение с системой контроля доступа        | 00ИА2666 | Электродная 4А | - | - | 29.12.2006 | - | 37  | 282 104,76 | 282 104,76 | 0,00     | 0,00     | - | Удовлетворительное |
| 28 | Системы речевого оповещ. о пожаре                  | 00ИА2668 | Электродная 4А | - | - | 29.12.2006 | - | 61  | 409 906,97 | 409 906,97 | 0,00     | 0,00     | - | Удовлетворительное |
| 29 | Кондиционер воздуха HITACHI RAS/RAC-09CH6 каб.306а | 00ИА3196 | Электродная 4А | - | - | 31.05.2007 | - | 61  | 30 634,64  | 30 634,64  | 0,00     | 0,00     | - | Удовлетворительное |
| 30 | Кондиционер воздуха HITACHI RAS/RAC-09CH6 каб.306б | 00ИА3197 | Электродная 4А | - | - | 31.05.2007 | - | 61  | 30 634,63  | 30 634,63  | 0,00     | 0,00     | - | Удовлетворительное |
| 31 | Душевая кабина (1 этаж ЦДС)                        | 00ИА3230 | Электродная 4А | - | - | 15.06.2007 | - | 123 | 20 651,59  | 0,00       | 7 509,88 | 0,00     | - | Удовлетворительное |
| 32 | Кондиционер Hitachi RAC-14BH2 1                    | 00ИА3235 | Электродная 4А | - | - | 29.06.2007 | - | 61  | 29 250,00  | 29 250,00  | 0,00     | 0,00     | - | Удовлетворительное |
| 33 | Кондиционер Hitachi RAC-14BH2 2                    | 00ИА3236 | Электродная 4А | - | - | 29.06.2007 | - | 61  | 29 250,00  | 29 250,00  | 0,00     | 0,00     | - | Удовлетворительное |
| 34 | Кондиционер LG S09LHP (LS-H0964JM3) 1              | 00ИА3237 | Электродная 4А | - | - | 29.06.2007 | - | 61  | 21 375,00  | 21 375,00  | 0,00     | 0,00     | - | Удовлетворительное |
| 35 | Кондиционер LG S09LHP (LS-H0964JM3) 2              | 00ИА3238 | Электродная 4А | - | - | 29.06.2007 | - | 61  | 21 375,00  | 21 375,00  | 0,00     | 0,00     | - | Удовлетворительное |
| 36 | Кондиционер LG S09LHP (LS-H0964JM3) 3              | 00ИА3239 | Электродная 4А | - | - | 29.06.2007 | - | 61  | 21 375,00  | 21 375,00  | 0,00     | 0,00     | - | Удовлетворительное |

|    |  |          |                |   |   |            |   |    |           |           |      |      |   |                    |
|----|--|----------|----------------|---|---|------------|---|----|-----------|-----------|------|------|---|--------------------|
| 37 | Кондиционер LG S09LHP (LS-H0964JM3) 4  | 00ИА3240 | Электродная 4А | - | - | 29.06.2007 | - | 61 | 21 375,00 | 21 375,00 | 0,00 | 0,00 | - | Удовлетворительное |
| 38 | Кондиционер LG S09LHP (LS-H0964JM3) 5  | 00ИА3241 | Электродная 4А | - | - | 29.06.2007 | - | 61 | 21 375,00 | 21 375,00 | 0,00 | 0,00 | - | Удовлетворительное |
| 39 | Кондиционер LG G09LH (LS-H0964DA3) 1   | 00ИА3242 | Электродная 4А | - | - | 29.06.2007 | - | 61 | 21 375,00 | 21 375,00 | 0,00 | 0,00 | - | Удовлетворительное |
| 40 | Кондиционер LG G09LH (LS-H0964DA3) 2   | 00ИА3243 | Электродная 4А | - | - | 29.06.2007 | - | 61 | 21 375,00 | 21 375,00 | 0,00 | 0,00 | - | Удовлетворительное |
| 41 | Кондиционер LG G09LH (LS-H0964DA3) 3   | 00ИА3244 | Электродная 4А | - | - | 29.06.2007 | - | 61 | 21 375,00 | 21 375,00 | 0,00 | 0,00 | - | Удовлетворительное |
| 42 | Кондиционер LG G09LH (LS-H0964DA3) 4   | 00ИА3245 | Электродная 4А | - | - | 29.06.2007 | - | 61 | 21 375,00 | 21 375,00 | 0,00 | 0,00 | - | Удовлетворительное |
| 43 | Кондиционер S07LHP 1                   | 00ИА3263 | Электродная 4А | - | - | 31.07.2007 | - | 61 | 21 375,00 | 21 375,00 | 0,00 | 0,00 | - | Удовлетворительное |
| 44 | Кондиционер S07LHP 2                   | 00ИА3264 | Электродная 4А | - | - | 31.07.2007 | - | 61 | 21 375,00 | 21 375,00 | 0,00 | 0,00 | - | Удовлетворительное |
| 45 | Кондиционер General Fujitsu ASH7U 1    | 00ИА4158 | Электродная 4А | - | - | 31.07.2008 | - | 61 | 24 182,20 | 24 182,20 | 0,00 | 0,00 | - | Удовлетворительное |
| 46 | Кондиционер General Fujitsu ASH7U 2    | 00ИА4159 | Электродная 4А | - | - | 31.07.2008 | - | 61 | 24 182,20 | 24 182,20 | 0,00 | 0,00 | - | Удовлетворительное |
| 47 | Кондиционер General Fujitsu ASH12U 1   | 00ИА4160 | Электродная 4А | - | - | 31.07.2008 | - | 61 | 27 983,90 | 27 983,90 | 0,00 | 0,00 | - | Удовлетворительное |
| 48 | Кондиционер General Fujitsu ASH12U 2   | 00ИА4161 | Электродная 4А | - | - | 31.07.2008 | - | 61 | 27 983,90 | 27 983,90 | 0,00 | 0,00 | - | Удовлетворительное |
| 49 | Кондиционер General Fujitsu ASH12U 3   | 00ИА4162 | Электродная 4А | - | - | 31.07.2008 | - | 61 | 27 983,90 | 27 983,90 | 0,00 | 0,00 | - | Удовлетворительное |
| 50 | Кондиционер General Fujitsu ASH12LDC 2 | 00ИА4163 | Электродная 4А | - | - | 31.07.2008 | - | 61 | 43 638,14 | 43 638,14 | 0,00 | 0,00 | - | Удовлетворительное |
| 51 | Кондиционер General Fujitsu ASH14U     | 00ИА4164 | Электродная 4А | - | - | 31.07.2008 | - | 61 | 37 103,39 | 37 103,39 | 0,00 | 0,00 | - | Удовлетворительное |
| 52 | Кондиционер General Fujitsu ASH9U 1    | 00ИА4165 | Электродная 4А | - | - | 04.08.2008 | - | 61 | 26 694,92 | 26 694,92 | 0,00 | 0,00 | - | Удовлетворительное |



|    |  |          |                |   |   |            |   |    |               |               |           |           |   |                    |
|----|--|----------|----------------|---|---|------------|---|----|---------------|---------------|-----------|-----------|---|--------------------|
| 53 | Кондиционер General Fujitsu ASH12LDC 1   | 00ИА4167 | Электродная 4А | - | - | 29.08.2008 | - | 61 | 47 875,43     | 47 875,43     | 0,00      | 0,00      | - | Удовлетворительное |
| 54 | Кондиционер General Fujitsu ASH12U 4     | 00ИА4194 | Электродная 4А | - | - | 15.12.2008 | - | 61 | 27 966,10     | 27 966,10     | 916,94    | 916,94    | - | Удовлетворительное |
| 55 | Кондиционер General Fujitsu ASH12U 5     | 00ИА4195 | Электродная 4А | - | - | 15.12.2008 | - | 61 | 23 728,81     | 23 728,81     | 777,90    | 777,90    | - | Удовлетворительное |
| 56 | Локальная вычислительная сеть            | 00ИА4200 | Электродная 4А | - | - | 02.02.2009 | - | 37 | 13 667 202,71 | 13 667 202,71 | 0,00      | 0,00      | - | Удовлетворительное |
| 57 | Кондиционер General Fujitsu ASHB18LDC    | 00ИА4283 | Электродная 4А | - | - | 04.03.2009 | - | 37 | 82 203,39     | 82 203,39     | 0,00      | 0,00      | - | Удовлетворительное |
| 58 | Кондиционер General Fujitsu ASH9U 2      | 00ИА4284 | Электродная 4А | - | - | 05.03.2009 | - | 37 | 39 406,78     | 39 406,78     | 0,00      | 0,00      | - | Удовлетворительное |
| 59 | Кондиционер General Fujitsu ASH18U 1     | 00ИА4288 | Электродная 4А | - | - | 20.04.2009 | - | 37 | 62 288,14     | 62 288,14     | 0,00      | 0,00      | - | Удовлетворительное |
| 60 | Кондиционер General Fujitsu AUG14U       | 00ИА4289 | Электродная 4А | - | - | 27.04.2009 | - | 37 | 70 338,98     | 70 338,98     | 0,00      | 0,00      | - | Удовлетворительное |
| 61 | Кондиционер General Fujitsu ASG24F       | 00ИА4294 | Электродная 4А | - | - | 26.05.2009 | - | 37 | 76 151,69     | 76 151,69     | 0,00      | 0,00      | - | Удовлетворительное |
| 62 | Кондиционер General Fujitsu ASH9U        | 00ИА4304 | Электродная 4А | - | - | 17.08.2009 | - | 37 | 29 651,69     | 29 651,69     | 0,00      | 0,00      | - | Удовлетворительное |
| 63 | Эфирный антенный пост                    | 00ИА4308 | Электродная 4А | - | - | 30.09.2009 | - | 85 | 41 705,56     | 41 705,56     | 17 172,96 | 17 172,96 | - | Удовлетворительное |
| 64 | Кондиционер General Fujitsu ASH9U 3      | 00ИА4316 | Электродная 4А | - | - | 07.12.2009 | - | 37 | 29 651,69     | 29 651,69     | 0,00      | 0,00      | - | Удовлетворительное |
| 65 | Кондиционер General Fujitsu ASHA09Lсплит | 00ИА4317 | Электродная 4А | - | - | 07.12.2009 | - | 37 | 42 796,61     | 42 796,61     | 0,00      | 0,00      | - | Удовлетворительное |
| 66 | Турбинет PERCo-TTR-04.1R светло-бежевый  | 00ИА4324 | Электродная 4А | - | - | 18.12.2009 | - | 61 | 52 792,37     | 52 792,37     | 12 116,26 | 12 116,26 | - | Удовлетворительное |
| 67 | Кондиционер General Fujitsu ASH9U 4      | 00ИА4328 | Электродная 4А | - | - | 08.02.2010 | - | 37 | 36 431,35     | 36 431,35     | 0,00      | 0,00      | - | Удовлетворительное |
| 68 | Кондиционер General Fujitsu ASH9U 5      | 00ИА4337 | Электродная 4А | - | - | 22.03.2010 | - | 37 | 29 651,69     | 29 651,69     | 0,00      | 0,00      | - | Удовлетворительное |
| 69 | Кондиционер General Fujitsu ASH9U 6      | 00ИА4338 | Электродная 4А | - | - | 22.03.2010 | - | 37 | 29 651,69     | 29 651,69     | 0,00      | 0,00      | - | Удовлетворительное |
| 70 | Устройство вентиляции                    | 00ИА4344 | Электродная 4А | - | - | 26.03.2010 | - | 61 | 30 588,30     | 30 588,30     | 8 524,57  | 8 524,57  | - | Удовлетворительное |
| 71 | Кондиционер General Fujitsu ASH18U 2     | 00ИА4345 | Электродная 4А | - | - | 27.04.2010 | - | 37 | 55 886,44     | 55 886,44     | 0,00      | 0,00      | - | Удовлетворительное |
| 72 | Кондиционер General Fujitsu ASH7U 3      | 00ИА4346 | Электродная 4А | - | - | 27.04.2010 | - | 37 | 26 488,13     | 26 488,13     | 0,00      | 0,00      | - | Удовлетворительное |
| 73 | Кондиционер Hyundai HDH-E367BE           | 00ИА4351 | Электродная 4А | - | - | 04.05.2010 | - | 37 | 42 080,65     | 42 080,65     | 0,00      | 0,00      | - | Удовлетворительное |
| 74 | Кондиционер Hyundai HUH-R367BE           | 00ИА4352 | Электродная 4А | - | - | 04.05.2010 | - | 37 | 49 444,76     | 49 444,76     | 0,00      | 0,00      | - | Удовлетворительное |

|    |   |            |                |   |   |            |   |    |           |           |           |           |   |                    |
|----|---|------------|----------------|---|---|------------|---|----|-----------|-----------|-----------|-----------|---|--------------------|
| 75 | Шлагбаум Gard-4000 Came                   | 00ИА4361   | Электродная 4А | - | - | 04.06.2010 | - | 61 | 43 589,84 | 43 589,84 | 14 291,72 | 14 291,72 | - | Удовлетворительное |
| 76 | Кондиционер General Fujitsu ASH18U 3      | 00ИА4366   | Электродная 4А | - | - | 28.06.2010 | - | 37 | 62 288,14 | 62 288,14 | 0,00      | 0,00      | - | Удовлетворительное |
| 77 | Кондиционер General Fujitsu ASH7U 4       | 00ИА4369   | Электродная 4А | - | - | 14.07.2010 | - | 37 | 26 483,05 | 26 483,05 | 0,00      | 0,00      | - | Удовлетворительное |
| 78 | Кондиционер General Fujitsu ASH18U 5      | 00ИА4370   | Электродная 4А | - | - | 15.07.2010 | - | 37 | 62 288,14 | 62 288,14 | 0,00      | 0,00      | - | Удовлетворительное |
| 79 | Кондиционер Hyundai Escoplom HSH-E187BE 1 | 00ИА4371   | Электродная 4А | - | - | 30.07.2010 | - | 37 | 43 644,07 | 43 644,07 | 0,00      | 0,00      | - | Удовлетворительное |
| 80 | Кондиционер Hyundai Escoplom HSH-E187BE 2 | 00ИА4372   | Электродная 4А | - | - | 30.07.2010 | - | 37 | 43 644,06 | 43 644,06 | 0,00      | 0,00      | - | Удовлетворительное |
| 81 | Кондиционер Hyundai Escoplom HSH-E247BE 1 | 00ИА4373   | Электродная 4А | - | - | 30.07.2010 | - | 37 | 50 169,49 | 50 169,49 | 0,00      | 0,00      | - | Удовлетворительное |
| 82 | Кондиционер Hyundai Escoplom HSH-E307BE 2 | 00ИА4374   | Электродная 4А | - | - | 30.07.2010 | - | 37 | 65 677,97 | 65 677,97 | 0,00      | 0,00      | - | Удовлетворительное |
| 83 | Кондиционер General Fujitsu ASH7U 5       | 00ИА4377   | Электродная 4А | - | - | 12.08.2010 | - | 37 | 26 488,13 | 26 488,13 | 0,00      | 0,00      | - | Удовлетворительное |
| 84 | Кондиционер Panasonic CS-PA1B/KD внутр.   | 00ИА4405   | Электродная 4А | - | - | 03.12.2010 | - | 37 | 48 101,70 | 48 101,70 | 2 600,06  | 2 600,06  | - | Удовлетворительное |
| 85 | Кондиционер Fujitsu AOHG-241FL            | 00ИА4415   | Электродная 4А | - | - | 14.06.2011 | - | 37 | 84 674,57 | 84 674,57 | 18 308,02 | 12 815,61 | - | Удовлетворительное |
| 86 | Кондиционер LG S12H                       | 03АУ0013/1 | Электродная 4А | - | - | 05.08.2005 | - | 84 | 27 691,98 | 27 691,98 | 0,00      | 0,00      | - | Удовлетворительное |
| 87 | Кондиционер LG S09H                       | 03АУ0013/2 | Электродная 4А | - | - | 05.08.2005 | - | 84 | 22 739,87 | 22 739,87 | 0,00      | 0,00      | - | Удовлетворительное |
| 88 | Локальная компьютерная сеть               | 03АУ0013/4 | Электродная 4А | - | - | 05.06.2005 | - | 60 | 78 811,94 | 78 811,94 | 0,00      | 0,00      | - | Удовлетворительное |
| 89 | Кондиционер LG S07H                       | 03АУ0013/6 | Электродная 4А | - | - | 05.08.2005 | - | 84 | 20 377,65 | 20 377,65 | 0,00      | 0,00      | - | Удовлетворительное |
| 90 | Локальная компьютерная сеть               | 03АУ0013/7 | Электродная 4А | - | - | 05.12.2005 | - | 60 | 61 486,02 | 61 486,02 | 0,00      | 0,00      | - | Удовлетворительное |
| 91 | и.TOSHIB.RAS13S                           | МИО-357    | Электродная 4А | - | - | 04.05.2010 | - | 5  | 498,72    | 0,00      | 0,00      | 0,00      | - | Удовлетворительное |
| 92 | и.TOSHIB.RAS10S                           | МИО-358    | Электродная 4А | - | - | 04.05.2010 | - | 5  | 447,85    | 0,00      | 0,00      | 0,00      | - | Удовлетворительное |
| 93 | и.TOSHIB.RAS10S                           | МИО-359    | Электродная 4А | - | - | 04.05.2010 | - | 5  | 447,84    | 0,00      | 0,00      | 0,00      | - | Удовлетворительное |
| 94 | и.TOSHIB.RAS10S                           | МИО-360    | Электродная 4А | - | - | 04.05.2010 | - | 5  | 447,84    | 0,00      | 0,00      | 0,00      | - | Удовлетворительное |
| 95 | и.TOSHIB.RAS13S                           | МИО-362    | Электродная 4А | - | - | 04.05.2010 | - | 5  | 499,46    | 0,00      | 0,00      | 0,00      | - | Удовлетворительное |

|     |  |            |                |   |   |            |   |    |           |          |          |      |   |                    |
|-----|--|------------|----------------|---|---|------------|---|----|-----------|----------|----------|------|---|--------------------|
| 97  | КОНДИЦ. HITACHI RAS-30CH1                            | МИО-773322 | Электродная 4A | - | - | 04.05.2010 | - | 41 | 21 624,80 | 0,00     | 0,00     | 0,00 | - | Удовлетворительное |
| 98  | Кондиционер инверторный<br>HITACHI-RAC-25CNH2/RAS-25 | МИО-773787 | Электродная 4A | - | - | 04.05.2010 | - | 46 | 9 906,51  | 0,00     | 861,42   | 0,00 | - | Удовлетворительное |
| 99  | Кондиционер LB-612-LN                                | МИО-773838 | Электродная 4A | - | - | 04.05.2010 | - | 47 | 8 609,21  | 0,00     | 915,94   | 0,00 | - | Удовлетворительное |
| 100 | Кондиционер LB-607-LH                                | МИО-773839 | Электродная 4A | - | - | 04.05.2010 | - | 47 | 6 320,12  | 0,00     | 672,36   | 0,00 | - | Удовлетворительное |
| 101 | Кондиционер LB-607-LH                                | МИО-773840 | Электродная 4A | - | - | 04.05.2010 | - | 47 | 6 320,12  | 0,00     | 672,36   | 0,00 | - | Удовлетворительное |
| 102 | Кондиционер LB-607-LH                                | МИО-773841 | Электродная 4A | - | - | 04.05.2010 | - | 47 | 6 320,12  | 0,00     | 672,36   | 0,00 | - | Удовлетворительное |
| 103 | Кондиционер LB-607-LH                                | МИО-773842 | Электродная 4A | - | - | 04.05.2010 | - | 47 | 6 289,32  | 0,00     | 669,01   | 0,00 | - | Удовлетворительное |
| 104 | Кондиционер LB-607-LH                                | МИО-773843 | Электродная 4A | - | - | 04.05.2010 | - | 47 | 6 289,32  | 0,00     | 669,01   | 0,00 | - | Удовлетворительное |
| 105 | Кондиционер LG 07 LHP                                | МИО-773904 | Электродная 4A | - | - | 04.05.2010 | - | 48 | 6 854,18  | 144,35   | 856,70   | 0,00 | - | Удовлетворительное |
| 106 | Кондиционер LG 09 LHP                                | МИО-773905 | Электродная 4A | - | - | 04.05.2010 | - | 48 | 7 427,78  | 156,69   | 928,40   | 0,00 | - | Удовлетворительное |
| 107 | Кондиционер LG 12 LHP                                | МИО-773906 | Электродная 4A | - | - | 04.05.2010 | - | 48 | 8 872,59  | 187,09   | 1 109,01 | 0,00 | - | Удовлетворительное |
| 108 | Кондиционер LG 12 LHP                                | МИО-773907 | Электродная 4A | - | - | 04.05.2010 | - | 48 | 8 872,59  | 187,09   | 1 109,01 | 0,00 | - | Удовлетворительное |
| 109 | Кондиционер LG 09 LHP                                | МИО-773908 | Электродная 4A | - | - | 04.05.2010 | - | 48 | 7 427,78  | 156,69   | 928,40   | 0,00 | - | Удовлетворительное |
| 110 | Кондиционер Hitachi RAC-18CHV1/RAS-18CH1             | МИО-773909 | Электродная 4A | - | - | 04.05.2010 | - | 48 | 12 423,82 | 261,64   | 1 552,96 | 0,00 | - | Удовлетворительное |
| 111 | Кондиционер LG 07 LHP                                | МИО-773910 | Электродная 4A | - | - | 04.05.2010 | - | 48 | 6 854,18  | 144,35   | 856,70   | 0,00 | - | Удовлетворительное |
| 112 | Кондиционер LG 09 LHP                                | МИО-773911 | Электродная 4A | - | - | 04.05.2010 | - | 48 | 7 427,78  | 156,69   | 928,40   | 0,00 | - | Удовлетворительное |
| 113 | Кондиционер LG 07 LHP                                | МИО-773912 | Электродная 4A | - | - | 04.05.2010 | - | 48 | 6 854,18  | 144,35   | 856,70   | 0,00 | - | Удовлетворительное |
| 114 | Кондиционер Panasonic CS-XE12CKE                     | МИО-773940 | Электродная 4A | - | - | 04.05.2010 | - | 49 | 22 122,80 | 1 617,58 | 3 160,34 | 0,00 | - | Удовлетворительное |
| 115 | Кондиционер Panasonic CS-XE9CKE                      | МИО-773941 | Электродная 4A | - | - | 04.05.2010 | - | 49 | 22 122,80 | 1 617,58 | 3 160,34 | 0,00 | - | Удовлетворительное |

|       |  |                |                |   |   |            |   |     |               |               |              |              |   |                    |
|-------|--|----------------|----------------|---|---|------------|---|-----|---------------|---------------|--------------|--------------|---|--------------------|
| 116   | Кондиционер Panasonic CS-XE12SKE                 | МИО-773942     | Электродная 4А | - | - | 04.05.2010 | - | 49  | 17 955,21     | 1 312,79      | 2 565,08     | 0,00         | - | Удовлетворительное |
| 117   | Система видеонаблюдения                          | МИО-774033     | Электродная 4А | - | - | 04.05.2010 | - | 61  | 641 248,66    | 633 952,11    | 401 887,71   | 363 224,79   | - | Удовлетворительное |
| 118   | Система контроля доступа                         | МИО-774034     | Электродная 4А | - | - | 04.05.2010 | - | 98  | 1 294 655,28  | 1 172 230,12  | 768 677,11   | 456 668,43   | - | Удовлетворительное |
| 119   | Архитектурная подсветка Административного здания | ПОС-773333     | Электродная 4А | - | - | 04.05.2010 | - | 69  | 228 467,02    | 156 188,21    | 89 400,05    | 0,00         | - | Удовлетворительное |
| 120   | Шлагбаум автоматический                          | ПОС-773400     | Электродная 4А | - | - | 04.05.2010 | - | 67  | 36 663,32     | 24 081,68     | 13 680,40    | 0,00         | - | Удовлетворительное |
| 121   | СИСТ.ТЕЛ.НАБЛЮД.                                 | ПОС-896        | Электродная 4А | - | - | 04.05.2010 | - | 23  | 24 086,40     | 0,00          | 0,00         | 0,00         | - | Удовлетворительное |
| 122   | КАНАЛИЗАЦ.СЕТЬ                                   | ПУ-223         | Электродная 4А | - | - | 04.05.2010 | - | 113 | 1 108 126,36  | 1 135 594,86  | 696 256,35   | 252 354,48   | - | Удовлетворительное |
| 123   | МЕТАЛ.ОГРАЖДЕН.                                  | СООРУЖЕНИЯ-132 | Электродная 4А | - | - | 04.05.2010 | - | 400 | 711 599,33    | 494 772,32    | 636 881,38   | 123 693,08   | - | Удовлетворительное |
| ИТОГО |  |                |                |   |   |            |   |     | 23 526 696,76 | 22 874 418,60 | 3 443 169,58 | 1 781 272,06 |   |                    |



Зам. Главного бухгалтера

Исп. М.В. Подгорнова

*(Handwritten signature)*

*(Handwritten signature)*

А.В. Левина

**СПРАВКА**  
о стоимости имущества

Приложение

Филиал №15 "Социально-бытовой" ОАО "МОЭК"  
по состоянию на 01.12.2013

| № п/п | Наименование объекта                                | № инв.        | Адрес            | Характеристика имущества (площадь, кв.м; марка, модель) | Регистрация права собственности | Дата ввода в экпл./дата принятия на баланс | Дата последнего капитального ремонта | Срок полезного использования | Имущество ОАО "МОЭК", в т.ч. |            |                      |           | Стоимость капитальных вложений до | Техническое состояние |
|-------|---|---------------|------------------|---|---------------------------------|--|--------------------------------------|------------------------------|------------------------------|------------|----------------------|-----------|-----------------------------------|-----------------------|
|       |   |               |                  |   |                                 |  |                                      |                              | Собственное имущество        |            | Остаточная стоимость |           |                                   |                       |
|       |   |               |                  |   |                                 |  |                                      |                              | Б/У                          | Н/У        | Б/У                  | Н/У       |                                   |                       |
| 1     | Ванна чугунная MB-1 2/630                           | Ф156000000214 | Электроподная 4А | -   | -                               | 20.05.2011                                 | -                                    | 121                          | 15 515,12                    | 15 515,12  | 5 642,01             | 5 642,01  | -                                 | Удовлетворительно     |
| 2     | Ванна чугунная MB-1 2/630                           | Ф156000000615 | Электроподная 4А | -   | -                               | 03.06.2007                                 | -                                    | 121                          | 15 515,12                    | 15 515,12  | 5 642,01             | 5 642,01  | -                                 | Удовлетворительно     |
| 3     | Ванна чугунная MB-1/700                             | Ф156000000091 | Электроподная 4А | -   | -                               | 03.06.2007                                 | -                                    | 121                          | 10 773,84                    | 10 773,84  | 3 917,76             | 3 917,76  | -                                 | Удовлетворительно     |
| 4     | Гомогенизатор Robot Coupe SMP 250                   | Ф156000000600 | Электроподная 4А | -   | -                               | 03.05.2007                                 | -                                    | 61                           | 17 709,13                    | 17 709,13  | 0,00                 | 0,00      | -                                 | Удовлетворительно     |
| 5     | Зант вытяжной 38N 10/9                              | Ф156000000617 | Электроподная 4А | -   | -                               | 03.06.2007                                 | -                                    | 61                           | 15 896,12                    | 15 896,12  | 0,00                 | 0,00      | -                                 | Удовлетворительно     |
| 6     | Зант вытяжной 38N 21/11                             | Ф156000000618 | Электроподная 4А | -   | -                               | 03.06.2007                                 | -                                    | 61                           | 34 989,27                    | 34 989,27  | 0,00                 | 0,00      | -                                 | Удовлетворительно     |
| 7     | Зант вытяжной 38N 9/9                               | Ф156000000619 | Электроподная 4А | -   | -                               | 03.06.2007                                 | -                                    | 61                           | 20 116,16                    | 20 116,16  | 0,00                 | 0,00      | -                                 | Удовлетворительно     |
| 8     | Кабина газовая ЖК70 левая марка                     | Ф156000000670 | Электроподная 4А | -   | -                               | 03.06.2007                                 | -                                    | 61                           | 18 297,14                    | 18 297,14  | 0,00                 | 0,00      | -                                 | Удовлетворительно     |
| 9     | Кондиционер Fujifair модель BG234185                | Ф156000000191 | Электроподная 4А | -   | -                               | 28.10.2009                                 | -                                    | 37                           | 45 315,23                    | 45 315,23  | 0,00                 | 0,00      | -                                 | Удовлетворительно     |
| 10    | Кондиционер LG T-26LN в комплекте с пульты TD LT-15 | 15-000026     | Электроподная 4А | -   | -                               | 31.12.2010                                 | -                                    | 37                           | 97 423,00                    | 97 423,00  | 5 266,10             | 5 266,10  | -                                 | Удовлетворительно     |
| 11    | Котелочная BKT12/7                                  | Ф156000000622 | Электроподная 4А | -   | -                               | 03.06.2007                                 | -                                    | 121                          | 18 511,14                    | 18 511,14  | 6 731,50             | 6 731,50  | -                                 | Удовлетворительно     |
| 12    | Котелочная BKT12/7                                  | Ф156000000623 | Электроподная 4А | -   | -                               | 03.06.2007                                 | -                                    | 121                          | 18 511,14                    | 18 511,14  | 6 731,49             | 6 731,49  | -                                 | Удовлетворительно     |
| 13    | Ларь морозильный UGR UD350 BK                       | Ф156000001908 | Электроподная 4А | -   | -                               | 21.09.2009                                 | -                                    | 61                           | 20 533,59                    | 20 533,59  | 3 702,76             | 3 702,76  | -                                 | Удовлетворительно     |
| 14    | Мармит ПМС-70/2К 1-блоч. 2-х комф. 230мм            | Ф156000000625 | Электроподная 4А | -   | -                               | 03.06.2007                                 | -                                    | 85                           | 27 927,22                    | 27 927,22  | 2 628,28             | 2 628,28  | -                                 | Удовлетворительно     |
| 15    | Мармит 3МН-70Н-01 с ларевой 2-х блоч (1500мм)       | Ф156000000627 | Электроподная 4А | -   | -                               | 03.06.2007                                 | -                                    | 85                           | 49 434,38                    | 49 434,38  | 4 652,68             | 4 652,68  | -                                 | Удовлетворительно     |
| 16    | Машинка посудомоечная HOO 130 500500, 5000-540 та   | Ф156000000629 | Электроподная 4А | -   | -                               | 03.06.2007                                 | -                                    | 61                           | 115 774,90                   | 115 774,90 | 0,00                 | 0,00      | -                                 | Удовлетворительно     |
| 17    | Машинка Robot Coupe                                 | Ф156000000621 | Электроподная 4А | -   | -                               | 14.05.2007                                 | -                                    | 61                           | 31 825,13                    | 31 825,13  | 0,00                 | 0,00      | -                                 | Удовлетворительно     |
| 18    | Микроволновка TSC 10 MB 8107M002190                 | Ф156000000648 | Электроподная 4А | -   | -                               | 03.06.2007                                 | -                                    | 85                           | 205 695,57                   | 205 695,57 | 19 355,72            | 19 355,72 | -                                 | Удовлетворительно     |
| 19    | Плита электр. 370-402                               | Ф156000000942 | Электроподная 4А | -   | -                               | 03.06.2007                                 | -                                    | 85                           | 44 619,35                    | 44 619,35  | 4 199,61             | 4 199,61  | -                                 | Удовлетворительно     |
| 20    | Плита электр. 370-48 -402                           | Ф156000000643 | Электроподная 4А | -   | -                               | 03.06.2007                                 | -                                    | 85                           | 47 401,37                    | 47 401,37  | 4 461,42             | 4 461,42  | -                                 | Удовлетворительно     |
| 21    | Полка (Столовая)                                    | Ф156000000637 | Электроподная 4А | -   | -                               | 17.05.2007                                 | -                                    | 61                           | 10 547,98                    | 10 547,98  | 0,00                 | 0,00      | -                                 | Удовлетворительно     |
| 22    | Полка ПБВ (Н)-20Н С                                 | Ф156000000636 | Электроподная 4А | -   | -                               | 03.06.2007                                 | -                                    | 61                           | 78 324,61                    | 78 324,61  | 0,00                 | 0,00      | -                                 | Удовлетворительно     |
| 23    | Полка ППН-70 К                                      | Ф156000000637 | Электроподная 4А | -   | -                               | 03.06.2007                                 | -                                    | 61                           | 21 791,87                    | 21 791,87  | 0,00                 | 0,00      | -                                 | Удовлетворительно     |
| 24    | Полка ПСП-70-К                                      | Ф156000000638 | Электроподная 4А | -   | -                               | 03.06.2007                                 | -                                    | 61                           | 18 157,13                    | 18 157,13  | 0,00                 | 0,00      | -                                 | Удовлетворительно     |
| 25    | Склад   | Ф156000001903 | Электроподная 4А | -   | -                               | 11.12.2008                                 | -                                    | 61                           | 48 813,56                    | 48 813,56  | 1 600,48             | 1 600,48  | -                                 | Удовлетворительно     |
| 26    | Стол МР   | Ф156000000636 | Электроподная 4А | -   | -                               | 17.05.2007                                 | -                                    | 61                           | 15 874,41                    | 15 874,41  | 0,00                 | 0,00      | -                                 | Удовлетворительно     |
| 27    | Стол холодильный РНМ-2-1/1R                         | Ф156000000667 | Электроподная 4А | -   | -                               | 03.06.2007                                 | -                                    | 85                           | 62 969,99                    | 62 969,99  | 5 926,72             | 5 926,72  | -                                 | Удовлетворительно     |
| 28    | Стол холодильный РНМ-2-1/1R                         | Ф156000000668 | Электроподная 4А | -   | -                               | 03.06.2007                                 | -                                    | 85                           | 62 969,99                    | 62 969,99  | 5 926,72             | 5 926,72  | -                                 | Удовлетворительно     |
| 29    | Стол холодильный РНМ-2-1/1R                         | Ф156000000669 | Электроподная 4А | -   | -                               | 03.06.2007                                 | -                                    | 85                           | 62 969,98                    | 62 969,98  | 5 926,71             | 5 926,71  | -                                 | Удовлетворительно     |
| 30    | Шкаф холодильный CRYSP Diest 1400 62                | Ф156000000638 | Электроподная 4А | -   | -                               | 03.06.2007                                 | -                                    | 85                           | 44 084,34                    | 44 084,34  | 4 149,07             | 4 149,07  | -                                 | Удовлетворительно     |
| 31    | Шкаф холодильный CRYSP SOLO V700                    | Ф156000000639 | Электроподная 4А | -   | -                               | 03.06.2007                                 | -                                    | 85                           | 39 226,50                    | 39 226,50  | 3 691,84             | 3 691,84  | -                                 | Удовлетворительно     |
| 32    | Шкаф холодильный CRYSP SOLO V700                    | Ф156000000634 | Электроподная 4А | -   | -                               | 03.06.2007                                 | -                                    | 85                           | 39 226,51                    | 39 226,51  | 3 691,85             | 3 691,85  | -                                 | Удовлетворительно     |

|       |  |                |                |   |   |            |   |    |              |              |            |            |   |                   |
|-------|--|----------------|----------------|---|---|------------|---|----|--------------|--------------|------------|------------|---|-------------------|
| 33    | Шкаф индивидуальный СВУЭР<br>SOLD Y700 | Ф1550000000035 | Электрошкаф 4А | - | - | 03.06.2007 | - | 85 | 39 226,50    | 39 226,50    | 3 691,84   | 3 691,84   | - | Удовлетворительно |
| 34    | Шкаф индивидуальный СВУЭР<br>SOLD Y700 | Ф1550000000036 | Электрошкаф 4А | - | - | 03.06.2007 | - | 85 | 39 226,51    | 39 226,51    | 3 691,85   | 3 691,85   | - | Удовлетворительно |
| 35    | Шкаф индивидуальный СВУЭР<br>SOLD Y700 | Ф1550000000037 | Электрошкаф 4А | - | - | 03.06.2007 | - | 85 | 39 226,50    | 39 226,50    | 3 691,84   | 3 691,84   | - | Удовлетворительно |
| ИТОГО |  |                |                |   |   |            |   |    | 1 492 264,31 | 1 492 264,31 | 134 920,26 | 134 920,26 |   |                   |

Главный бухгалтер Филиала №15 "Социально-бытовой" ОАО



(А.М. Мартыросян)

**ДОГОВОР АРЕНДЫ ЗЕМЕЛЬНОГО УЧАСТКА**  
предоставляемого правообладателю зданий, строений, сооружений,  
расположенных на земельном участке

№ **М** - **03** - **05** **7019**

(Номер договора)

**06** **04** **2012**

(Число) (Месяц) (Год)

77:03:0006001:1036

(Кадастровый №)

31204309

(Условный №)



г.Москва

Департамент земельных ресурсов города Москвы, именуемый в дальнейшем «**Арендодатель**», в лице заместителя начальника Управления регулирования землепользования Департамента земельных ресурсов города Москвы в Восточном административном округе города Москвы Золотова Александра Львовича, действующего на основании Положения о Департаменте земельных ресурсов города Москвы и доверенности от 10.01.2012 № 33-И-52/12, от имени Правительства Москвы, с одной стороны, и открытое акционерное общество «Московская объединенная энергетическая компания», именуемое в дальнейшем «**Арендатор**», в лице заместителя генерального директора по общим вопросам Граевицкого Геннадия Моисеевича, действующего на основании Устава и доверенности от 19.06.2011, с другой стороны, в соответствии с распоряжением Департамента земельных ресурсов города Москвы от 13 февраля 2012 г. № 566-03 ДЗР, именуемые в дальнейшем «**Стороны**», заключили настоящий Договор о нижеследующем:

**1. ПРЕДМЕТ ДОГОВОРА И ЦЕЛЬ ПРЕДОСТАВЛЕНИЯ  
ЗЕМЕЛЬНОГО УЧАСТКА**

1.1. Предметом Договора является земельный участок, именуемый в дальнейшем «Участок», площадью 5 301 (пять тысяч триста один) кв.м из состава земель населенных пунктов, кадастровый номер 77:03:0006001:1036, имеющий адресный ориентир: г.Москва, ул.Электродная, вл.4А, предоставляемый в пользование на условиях аренды для целей эксплуатации административно-производственного здания.

1.2. Передача Участка по настоящему Договору от Арендодателя к Арендатору совпадает с моментом возникновения правоотношений по Договору.

1.3. Установленная в п.1.1 цель предоставления Участка может быть

---

изменена или дополнена на основании распорядительного акта уполномоченного органа власти города Москвы.

1.4. Границы Участка идентифицированы на прилагаемом к договору кадастровом паспорте земельного участка (приложение 1). Кадастровый паспорт земельного участка является неотъемлемой частью настоящего Договора.

1.5. На Участке расположено трехэтажное нежилое капитальное здание.

## **2.СРОК ДЕЙСТВИЯ ДОГОВОРА**

2.1. Договор заключен сроком до 27 января 2061 года.

2.2. Договор вступает в силу с даты его государственной регистрации в Управлении Федеральной службы государственной регистрации, кадастра и картографии по Москве.

2.3. Правоотношения по настоящему Договору, как в целом, так и в части, между Арендодателем и Арендатором возникают с даты вступления в действие настоящего Договора, если другое не вытекает из соглашения Сторон в части исполнения обязательств по Договору и прекращаются их исполнением, если иное не предусмотрено соглашением Сторон.

2.4. Действие настоящего Договора прекращается со следующего дня соответствующего месяца и числа последнего года срока, если иное не вытекает из правоотношений Сторон согласно законодательству.

## **3. АРЕНДНАЯ ПЛАТА**

3.1. Расчетным периодом по настоящему Договору является квартал.

3.2. Арендная плата начисляется с даты присвоения учетного номера настоящему Договору Арендодателем, и вносится Арендатором ежеквартально равными частями, рассчитанными относительно размера ежегодной арендной платы, не позднее 5 числа первого месяца каждого отчетного квартала. Первый арендный платеж при заключении настоящего Договора производится на ближайшую дату платежа, следующую за датой государственной регистрации Договора.

В случае принятия нормативного правового акта города Москвы или Арендодателя, устанавливающего иной, чем в Договоре, срок внесения арендной платы, он принимается к исполнению Сторонами с даты вступления в силу упомянутого акта без внесения изменений в Договор аренды. Основанием для его исполнения является письменное уведомление Арендодателя или размещение информации об изменении срока внесения платежа на официальном сайте Арендодателя в сети Интернет.

В случае изменения целевого (функционального) использования объекта недвижимого имущества, расположенного на Участке, размер арендной платы подлежит изменению Арендодателем в одностороннем порядке на основании уведомления.

3.3. Размер ежегодной арендной платы, счет, на который она вносится, указаны в Приложении 2 к настоящему Договору. Приложение 2 является



составной и неотъемлемой частью настоящего Договора.

3.4. Размер ежегодной арендной платы изменяется и подлежит обязательной уплате Арендатором в каждом случае централизованного изменения (введения) ставок арендной платы и/или коэффициентов к ставкам арендной платы (в том числе коэффициентов индексации) полномочным (уполномоченным) органом государственной власти Российской Федерации и/или города Москвы, а также в случае изменения кадастровой стоимости без согласования с Арендатором и без внесения соответствующих изменений и/или дополнений в настоящий Договор.

В случае принятия таких актов исчисление и уплата Арендатором арендной платы осуществляется на основании Договора и письменного уведомления Арендодателем Арендатора об изменении (введении) ставок арендной платы и/или коэффициентов к ставкам арендной платы, в том числе коэффициентов индексации и/или уведомления с расчетом платежей, кадастровой стоимости либо с указанием коэффициентов, начиная с момента введения этих ставок, коэффициентов и/или изменения кадастровой стоимости в действие правовыми актами и без внесения изменений, дополнений в настоящий Договор.

Первый арендный платеж по новым правилам исчисления арендной платы производится Арендатором на ближайшую дату платежа, следующую после изменения правил исчисления арендной платы, включая, при необходимости, доплату за предыдущие периоды.

3.5. Уведомление (п.3.2 и п.3.4) может быть направлено Арендодателем Арендатору почтовым отправлением с уведомлением о вручении или сделано Арендодателем и через средства массовой информации или размещено на официальном сайте Арендодателя в сети Интернет неопределенному кругу лиц, обязательное для Арендатора.

3.6. При передаче Арендатором арендуемого земельного участка в установленном порядке в субаренду ежегодная арендная плата за такой участок составляет 2% от кадастровой стоимости арендуемого земельного участка на срок действия договора субаренды, если договором аренды ставка арендной платы установлена в меньшем размере.

#### **4. ОСОБЫЕ УСЛОВИЯ ДОГОВОРА**

4.1. Арендатор обязан письменно уведомить Арендодателя в случае передачи третьим лицам права аренды Участка.

4.2. Арендатор обязан в двухнедельный срок с даты присвоения Арендодателем Договору учетного номера представить в Управление Федеральной службы государственной регистрации, кадастра и картографии по Москве документы, необходимые для государственной регистрации Договора.

4.3. Арендатор обязан обеспечить государственную регистрацию Договора и в двухнедельный срок со дня внесения записи в Единый государственный реестр прав представить в Департамент земельных ресурсов города Москвы один экземпляр Договора с отметкой о его государственной регистрации.

4.4. В случае изменения целевого (функционального) использования объекта недвижимого имущества, расположенного на Участке, размер арендной платы подлежит изменению Арендодателем в одностороннем порядке на основании уведомления.

4.5. Земельный участок предоставляется без права возведения временных и капитальных зданий и сооружений.

4.6. Арендатор земельного участка обязан обеспечить возможность проведения эксплуатационными службами аварийно-восстановительных работ, работ по предотвращению возникновения чрезвычайных ситуаций, ремонта, обслуживания и реконструкции расположенных на земельном участке подземных коммуникаций и сооружений и доступ на участок для этого специалистов соответствующих эксплуатирующих и других специализированных организаций, строительной и специальной техники, а также получать согласование этих организаций для проведения на данном земельном участке земляных и строительных работ в технических (охранных) зонах указанных подземных коммуникаций и сооружений.

## 5. ПРАВА И ОБЯЗАННОСТИ АРЕНДАТОРА

### **Арендатор имеет право:**

5.1. Совершать сделки с правом аренды Участка, Участком в пределах срока договора аренды в порядке, предусмотренном настоящим Договором, нормативными актами Российской Федерации, города Москвы и решениями полномочных органов власти с последующей государственной регистрацией (в случаях, предусмотренных законом) при условии надлежащего уведомления Арендодателя о соответствующей сделке в установленном порядке, с указанием вида, сторон и условий сделки с приложением комплекта документов по сделке.

После совершения соответствующей сделки по передаче прав и обязанностей по Договору и ее государственной регистрации новый Арендатор обязан в двухнедельный срок обратиться к Арендодателю для внесения изменений в Договор в части замены стороны по Договору.

5.2. При условии надлежащего уведомления Арендодателя в установленном порядке сдавать арендуемый по настоящему Договору аренды Участок в субаренду с изменением величины арендной платы по Договору аренды в соответствии с действующим на момент заключения договора субаренды порядком. Использование Участка по договору субаренды не должно противоречить цели предоставления Участка согласно настоящему Договору.

5.3. По истечении срока действия настоящего Договора заключить Договор аренды на новый срок на согласованных Сторонами условиях по письменному заявлению Арендатора, направленному Арендодателю не позднее, чем за три месяца до истечения срока действия настоящего Договора.

5.4. На возмещение убытков, причиненных по вине Арендодателя.

5.5. Иные права, не урегулированные настоящим Договором, применяются и действуют в соответствии законодательством Российской Федерации и/или города Москвы.

**Арендатор обязан:**

5.6. Использовать Участок в соответствии с целью и условиями его предоставления и надлежащим образом исполнять все условия настоящего Договора.

5.7. Ежеквартально и в полном объеме уплачивать причитающуюся Арендодателю арендную плату и по требованию Арендодателя предоставлять платежные документы об уплате арендной платы.

5.8. Обеспечить полномочным представителям Арендодателя, органов государственного контроля за использованием и охраной земель свободный доступ на Участок. Выполнять в соответствии с требованиями эксплуатационных служб условия эксплуатации городских подземных и наземных коммуникаций, сооружений, дорог и проездов и т.п., расположенных на Участке.

5.9. В установленном порядке уведомлять Арендодателя о совершении сделок с правом аренды земельного участка и/или земельным участком, совершенных на основании законодательства Российской Федерации и города Москвы и с соблюдением правил настоящего Договора, и заключать в этих случаях дополнительные соглашения с Арендодателем.

5.10. В случае передачи Участка (части Участка) в субаренду в течение трех дней после заключения договора субаренды направить Арендодателю нотариально заверенную копию указанного договора.

5.11. Письменно известить Арендодателя в случае отчуждения принадлежащих Арендатору зданий и иных сооружений, расположенных на Участке, их частей или долей в праве на эти объекты в течение десяти дней с момента регистрации сделки и в тот же срок обратиться с заявлением в Департамент земельных ресурсов города Москвы об изменении, либо прекращении ранее установленного права на Участок.

5.12. Не осуществлять на Участке работы без разрешения соответствующих компетентных органов (архитектурно-градостроительных, пожарных, санитарных, природоохранных и других органов), для проведения которых требуется соответствующее разрешение.

5.13. Не нарушать прав соседних землепользователей.

5.14. В двухнедельный срок с даты присвоения Арендодателем Договору учетного номера представить в Управление Федеральной службы государственной регистрации, кадастра и картографии по Москве документы, необходимые для государственной регистрации Договора.

5.15. Обеспечить государственную регистрацию Договора и в двухнедельный срок со дня внесения записи в Единый государственный реестр прав представить в Департамент земельных ресурсов города Москвы один экземпляр Договора с отметкой о его государственной регистрации.

5.16. Письменно в десятидневный срок уведомить Арендодателя об изменении своего наименования, места нахождения (почтовый адрес) и места регистрации юридического лица, платежных и иных реквизитов.

В случае неисполнения Арендатором этих условий извещение, направленное по указанному в Договоре адресу, является надлежащим

уведомлением Арендодателем Арендатора о соответствующих изменениях.

5.17. Исполнять иные обязанности, предусмотренные законодательными актами Российской Федерации и города Москвы.

## **6. ПРАВА И ОБЯЗАННОСТИ АРЕНДОДАТЕЛЯ**

### **Арендодатель имеет право:**

6.1. Расторгнуть Договор досрочно, в установленном законом порядке, в случае нарушения Арендатором условий Договора, в том числе:

- невнесения арендной платы в течение двух кварталов подряд;
- осуществления самовольного строительства на Участке;
- использования Участка не в соответствии с целью предоставления;
- неисполнения и/или ненадлежащего исполнения условий раздела 4 настоящего Договора;
- использования Участка способами, запрещенными земельным и иным законодательством Российской Федерации и /или города Москвы;
- осуществления без уведомления Арендодателя или без регистрации сделок, предусмотренных настоящим Договором, с правом аренды Участка, Участком, размещения без согласия Арендодателя недвижимого имущества иных лиц на Участке;
- в случае отмены распорядительного акта, явившегося основанием для заключения настоящего Договора;
- по иным основаниям, предусмотренным законодательными актами Российской Федерации и города Москвы.

6.2. В судебном порядке обратиться с иском на имущество Арендатора в случае невыполнения им обязательств по настоящему Договору.

6.3. На возмещение убытков, причиненных Арендатором, в том числе, досрочным по вине Арендатора расторжением настоящего Договора.

6.4. Иные права, не урегулированные настоящим Договором, применяются и действуют в соответствии с законодательством Российской Федерации и города Москвы.

### **Арендодатель обязан:**

6.5. Выполнять в полном объеме все условия настоящего Договора.

6.6. Не вмешиваться в хозяйственную деятельность Арендатора, если она не нарушает прав и законных интересов других лиц.

6.7. В десятидневный срок опубликовать в средствах массовой информации или на официальном сайте в сети Интернет сведения об изменении своего наименования, места нахождения (почтовый адрес) и места регистрации, платежных и иных реквизитов.

Установленный абзацем первым пункта 6.7 порядок оперативного извещения об изменении указанных реквизитов не требует отдельного дополнительного соглашения к Договору.

В течение трех месяцев направить Арендатору уведомление об изменении реквизитов, указанных в абзаце первом п.6.7.

## **7. САНКЦИИ**

7.1. За неисполнение или ненадлежащее исполнение условий Договора иная Сторона несет ответственность, предусмотренную действующим законодательством и настоящим Договором.

7.2. В случае не внесения арендной платы в установленный срок Арендатор уплачивает Арендодателю пени. Пени за просрочку платежа начисляются на сумму задолженности в размере 1/300 ставки рефинансирования Центрального Банка Российской Федерации за каждый день просрочки по день уплаты включительно.

7.3. В случае, если Арендатором в двухнедельный срок не направлено Арендодателю уведомление о передаче Арендатором своих прав аренды в залог (ипотеку), в совместную деятельность, в качестве вклада в уставный капитал юридического лица или отчуждения права аренды, обращение о внесении изменений в Договор в части замены стороны по Договору после государственной регистрации соответствующей сделки по передаче прав и обязанностей, а также в случае предоставления Участка другим лицам в безвозмездное или возмездное пользование (субаренду) без уведомления Арендодателя, либо использования земельного участка не по целевому назначению Арендатор уплачивает Арендодателю неустойку (штраф) в размере 1,5% от кадастровой стоимости арендуемого земельного участка.

7.4. В случае неисполнения или ненадлежащего исполнения по вине Арендатора условий раздела 4 настоящего Договора и условий, касающихся использования Участка, Арендатор уплачивает Арендодателю неустойку (штраф) в размере 1,5% от кадастровой стоимости арендуемого земельного участка.

7.5. Ответственность Сторон за нарушение обязательств по Договору при действии обстоятельств непреодолимой силы регулируется гражданским законодательством Российской Федерации.

## **8. ИЗМЕНЕНИЕ, РАСТОРЖЕНИЕ И ПРЕКРАЩЕНИЕ ДОГОВОРА**

8.1. Изменения и/или дополнения к настоящему Договору могут быть сделаны Сторонами в письменной форме, если иное не предусмотрено действующим законодательством Российской Федерации либо Договором. Внесение исправлений, дописок и допечаток в текст настоящего Договора и его приложений не допускается.

8.2. До истечения срока действия Договора Арендатор обязан принять меры к освобождению Участка (кроме законно созданных зданий, строений и/или сооружений, являющихся недвижимым имуществом) и вернуть Арендодателю Участок в последний день действия Договора, за исключением случаев, предусмотренных законодательными актами или настоящим Договором. Возврат Участка может производиться по акту сдачи-приемки по требованию Арендодателя.

В случае, если Арендатор продолжает использовать Участок после

зрения срока Договора при отсутствии возражений со стороны арендодателя, настоящий Договор возобновляется на тех же условиях на определенный срок, в том числе с обязательной уплатой арендной платы. В случае каждая из Сторон вправе в любое время отказаться от Договора, предупредив об этом другую Сторону за три месяца.

В случае, если Арендодатель возражает против использования арендатором Учета после истечения срока Договора, то его действие прекращается в последний день срока Договора.

## **9. РАССМОТРЕНИЕ И УРЕГУЛИРОВАНИЕ СПОРОВ**

Все споры между Сторонами, возникшие из данного договора или в связи с ним, рассматриваются в судебном порядке в соответствии с действующим законодательством в Арбитражном суде г.Москвы.

## **10. ПРОЧЕЕ ПОЛОЖЕНИЯ**

10.1. Стороны руководствуются законодательством Российской Федерации, города Москвы и настоящим Договором.

10.2. Языком делопроизводства по Договору является русский язык.

10.3. Уведомления, предложения и иные сообщения могут быть направлены заказным письмом, а также телексом или телефаксом и иными способами, предусмотренными законодательством или Договором.

10.4. Лица, подписавшие настоящий Договор, заявляют об отсутствии ограничений полномочий руководителей, а также иных лиц, подписывающих настоящий Договор.

Приложения к Договору:

- 1 – Копия кадастрового паспорта земельного участка;
- 2 - Расчет арендной платы.

## 11. АДРЕСА И РЕКВИЗИТЫ СТОРОН

| <b>АРЕНДОДАТЕЛЬ:</b>   | <b>АРЕНДАТОР:</b>   |
|--|---|
| Департамент земельных ресурсов<br>Города Москвы                | Открытое акционерное общество<br>«Московская объединенная<br>энергетическая компания» |
| ИНН/КПП 7705031674/770501001,<br>ОКПО 16412348, ОКВЭД 75.11.21 | Юридический адрес: 111141,<br>г.Москва, ул.Электродная, д.4А                          |
| Юридический адрес: 115054, г.Москва,<br>ул.Бахрушина, д.20     | Почтовый адрес: 111141, г.Москва,<br>ул.Электродная, д.4А                             |
| Почтовый адрес: 115054, г.Москва,<br>ул.Бахрушина, д.20        | ИНН/КПП 7720518494/997450001,<br>ОКПО 75562448, ОКВЭД 40.30.1                         |
| Расчетный счет<br>№ 40201810200000000001                       | Расчетный счет<br>№ 40702810600110001683  |
| в Отделение 1 Московского ГТУ<br>Банка России г.Москва 705     | в ОАО «Банк Москвы»   |
| Лицевой счет<br>№ 0307111000450284                             | Корреспондентский счет<br>№ 30101810500000000219                                      |
| БИК 044583001  | БИК 044525219   |
| Телефон УРЗ ВАО 964-93-60                                      | Телефон 657-94-94 (доб.23-59)   |

## 12. ПОДПИСИ СТОРОН

12.1. Договор подписан Сторонами в 4 (четыре) экземплярах, имеющих равную юридическую силу.

### От Арендодателя:

Заместитель начальника  
Управления регулирования  
землепользования в Восточном  
административном округе города  
Москвы Департамента земельных  
ресурсов города Москвы

  
А.М. Золотов  
" " " 2012 г.  
М.П. 

### От Арендатора:

Заместитель генерального директора  
ОАО «МОЭК» по общим вопросам

  
Г.М. Граевицкий  
" " " 2012 г.  

Федеральное государственное бюджетное учреждение "Федеральный кадастровый центр" Министерства природных ресурсов и экологии Российской Федерации  
**КАДАСТРОВЫЙ ПАСПОРТ ЗЕМЕЛЬНОГО УЧАСТКА** выписка из государственного кадастра недвижимости  
 15.12.2011 № 77:03/006/001/15

|                         |  |   |  |   |                          |                          |
|-------------------------|--|---|--|---|--------------------------|--------------------------|
| 1                       | Кадастровый номер  | 77:03/006/001/1056  | 2  | Лист № 1  | 5                        | Всего листов 4           |
| <b>Общая информация</b> |  |   |  |   |                          |                          |
| 4                       | Пределы земельного участка   | 77:03/006/001/15  | 6  | Дата внесения номера в государственный кадастр недвижимости: 23.11.2011 |                          |                          |
| 7                       | Местонахождение  | г. Москва, ул. Электрошная, д. 4А.  |  |   |                          |                          |
| 8                       | Категория земель   |   |  |   |                          |                          |
| 8.1                     | Земли сельскохозяйственного назначения   | Земли населенных пунктов  | Земли промышленности, энергетики, транспорта, связи, радиосвязи, телевидения, информатики, земли для обеспечения космической деятельности, земли обороны, безопасности и земли иного специального назначения | Земли особо охраняемых территорий и объектов                            | Земли лесного фонда      | Земли водного фонда      |
| 8.2                     | Земли населенных пунктов   | Земли населенных пунктов  | Земли населенных пунктов   | Земли населенных пунктов  | Земли населенных пунктов | Земли населенных пунктов |
| 9                       | Разрешенное использование  | земельный участок, предназначенный для размещения промышленных зданий, строений, сооружений и иных объектов |  |   |                          |                          |
| 10                      | Фактическое использование  | земельный участок, предназначенный для размещения промышленных зданий, строений, сооружений и иных объектов |  |   |                          |                          |
| 11                      | Норматив   | 12  | 13   | 14  |                          |                          |
| 5301/0-17 кв. м         | Коэффициент полезного использования/характеристики земельности   | Удельной площади застроенной территории (кв. м)   | Средняя стоимость (руб.)   | Средняя стоимость (руб.)  |                          |                          |
|                         | 26746515.87  | 10794.87  | 10794.87   | 10794.87  |                          |                          |
| 15                      | Сведения об объектах   |   |  |   |                          |                          |
| 16                      | Объект учета: Препядущий кадастровый номер 77:03/006/001/15 равнозначен кадастровому номеру 77:03/050/01/015 |   |  |   |                          |                          |
| 17                      |  |   |  |   |                          |                          |
| 18                      | Дополнительные сведения для регистрации права на образованные земельные участки                              | 18.1  | 18.2   | 18.3  |                          |                          |
|                         |  | Номера образующих участков  | 77:03/006/001/1055, 77:03/006/001/1036   | Номер участка, образующего в результате выдела                          |                          |                          |
|                         |  | Номер участка, образующего в результате выдела  |  | Номер участка, подлежащего выделу с выделением                          | 77:03/006/001/15         |                          |

Исполнитель: \_\_\_\_\_  
 (подпись)

М.П. (подпись)

М.П. Служба  
 информации (подпись)

Приложение 1



КАДАСТРОВЫЙ ПАСПОРТ ЗЕМЕЛЬНОГО УЧАСТКА (форма по государственному катестру недвижимости)  
15.12.2013 № 77/50/11/174369

1 Кадастровый номер 77/03/006/001/1036  
Плани (чертеж, схема) земельного участка

2 Лист № 2

3 Всего листов 4

02

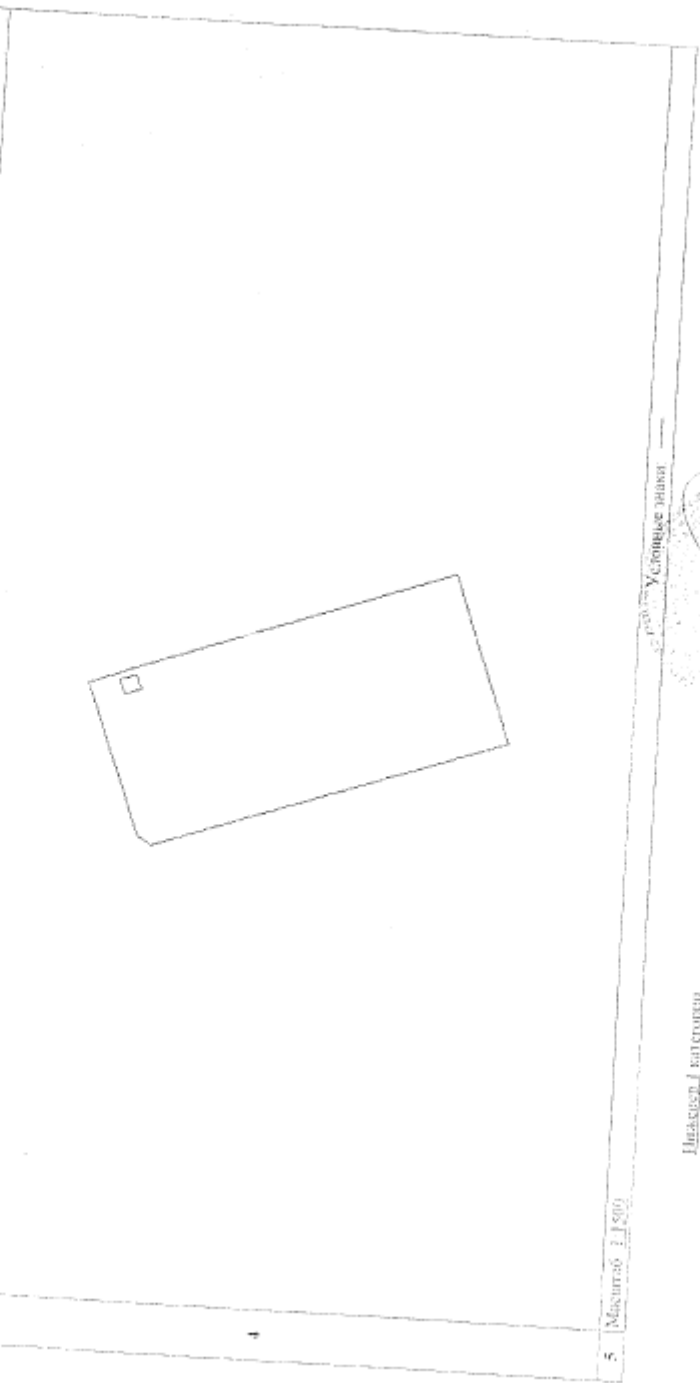

5 Масштаб 1:800

Условные линии

Иванов И.И.  
Инженер-геодезист



М.П. Сидорова  
Инженер-геодезист

**КАДАСТРОВЫЙ ПАСПОРТ ЗЕМЕЛЬНОВОГО УЧАСТКА (выписка из государственного кадастра недвижимости)**

15.12.2011 № 77/50/11-74369

Кадастровый номер: 77-03-006001-1036

Лица, в пользу которых установлены обременения

| № п/п | Учетный номер части | Площадь (м²) | Характеристика  |
|-------|---------------------|--------------|---|
| 4     | 1                   | 1585         | часть земельного участка занята объектом недвижимости, здание, кадастровый (или условный) номер: 147226 |

2 Лист № 3

3

4

Всего листов: 4

Инженер 1 категории  
(наименование должности)

М.Н. Сафаров  
(инициалы, фамилия)

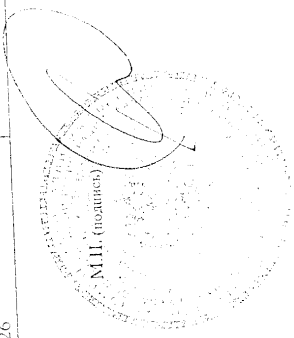

КАДАСТРОВЫЙ ПАСПОРТ ЗЕМЕЛЬНОГО УЧАСТКА (выписка из государственного кадастра недвижимости)

15.12.2011 № 77/03/0006001/1036

|   |  |   |          |   |                  |
|---|--|---|----------|---|------------------|
| 1 | Кадастровый номер - 77/03/0006001/1036 | 2 | Лист № 4 | 3 | Всего листов - 4 |
|---|--|---|----------|---|------------------|

Цели (сервис, схема) части земельного участка

Учетная поперная часть: 77/03/0006001/1036/1

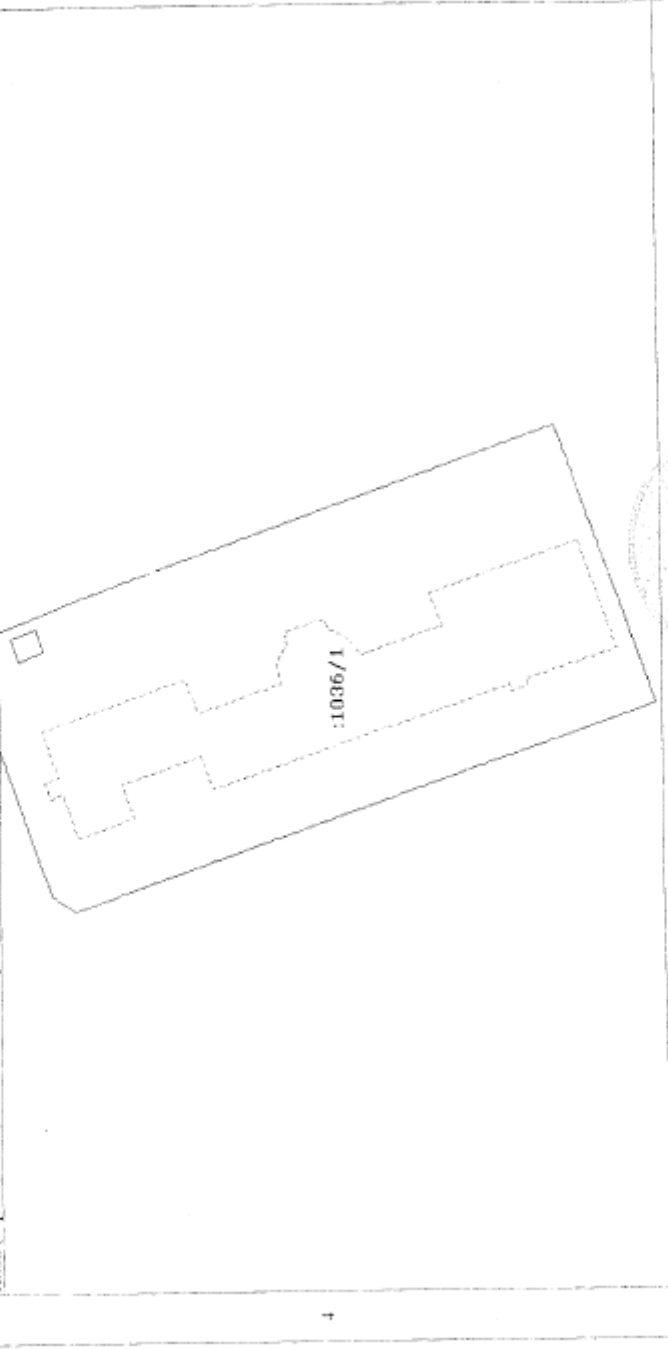

5 Масштаб 1:500

Инженер Г. Сидорова  
подпись (подпись)

М.П. Сидорова  
подпись (подпись)



Приложение 2 к Договору  
№ М-03-037019  
от «06» 04 2012 г.

**АРЕНДНАЯ ПЛАТА ФЛС № М-03-037019 -001**

Арендатор: Открытое акционерное общество «Московская объединенная энергетическая компания»

Адрес участка: г.Москва, ул.Электродная, вл.4А

Дело № 031204309

Кадастровый номер 77:03:0006001:1036

**1. ИСХОДНЫЕ ДАННЫЕ ДЛЯ РАСЧЕТА ЕЖЕГОДНОЙ АРЕНДНОЙ ПЛАТЫ**

|   |             |                   |
|---|-------------|-------------------|
| 1.1. Площадь участка, всего                             | кв.м        | 5 304             |
| 1.2. Кадастровая стоимость земельного участка*          | руб.        | 56 746 515,87     |
| 1.3. Ставка арендной платы в % от кадастровой стоимости | %           | 1,5               |
| <b>1.4. Годовая арендная плата*</b> <u>с 06.04.2012</u> | <b>руб.</b> | <b>851 197,74</b> |

\* В случае изменения кадастровой стоимости участка годовая арендная плата определяется плательщиком самостоятельно на основании уведомления Арендодателя.

**2. СРОК ВНЕСЕНИЯ ПЛАТЕЖА.**

2.1. Арендная плата за землю уплачивается ежеквартально равными долями не позднее 5 числа первого месяца квартала.

2.2. Пеня начисляется на сумму недоплатки за каждый календарный день просрочки платежа и определяется в процентах от неуплаченной суммы арендной платы. Процентная ставка пени составляет 1/300 от действующей в это время ставки рефинансирования ЦБРФ.

**3. БАНКОВСКИЕ РЕКВИЗИТЫ ДЛЯ ПЕРЕЧИСЛЕНИЯ АРЕНДНОЙ ПЛАТЫ.**

Получатель платежа:

ИНН 7705031674 КПП 770501001

Управление федерального казначейства МФ РФ по г.Москве (для Департамента земельных ресурсов города Москвы)

Расчетный счет № 4010181080000010041

Банк получателя: Отделение 1 Московского ГТУ Банка России, г.Москва 705

БИК 044583001

Поле 101 платежного поручения 08

КБК 07111105011028001120

ОКАТО 45263583000

Назначение платежа: Арендная плата за землю за \_\_\_ квартал \_\_\_ года ФЛС

№ М- - - 001. НДС не облагается.

**4. Примечание:**

Расчет ежегодной арендной платы произведен на основании постановления Правительства Москвы от 25.04.2006 № 273-ПП «О совершенствовании порядка установления ставок арендной платы за землю в городе Москве» и кадастрового паспорта земельного участка.

**5. ПОДПИСИ СТОРОН**

**От Арендодателя:**

Заместитель начальника Управления регулирования землепользования в Восточном административном округе города Москвы Департамента земельных ресурсов города Москвы

\_\_\_\_\_ А.И. Зотов  
"\_\_\_" \_\_\_\_\_ 2012 г.



**От Арендатора:**

Заместитель генерального директора ОАО «МОЭК» по общим вопросам

\_\_\_\_\_ Г.М.Граевский  
"\_\_\_" \_\_\_\_\_ 2012 г.



Приложение 1  
к постановлению Правительства Москвы  
от 1 декабря 1998 г. N 915

форма 1а  
действительна в течение 1 года

Территориальное БТИ Восточное БТИ

Выписка из технического паспорта на здание (строение)

N дела 1654/5 Литер -  
по состоянию на 21.03.2005 г.

Информация по зданию (строению)

нежилое

|   |          |  |           |
|---|----------|--|-----------|
| Кадастровый номер   | -        |  |           |
| Предыдущий кадастровый номер                              | -        |  |           |
| Учетный номер объекта                                     | 02122258 |  |           |
| Адрес   | Город    | Москва   |           |
| Наименование (ул., пл., пер, просп., туп., бульв. и т.п.) |          |  |           |
| Электродная ул.   |          |  |           |
| Дом   | 4А       | Корп.  | Строение  |
|   |          | -  | -         |
| Функциональное назначение                                 |          |  |           |
| нежилое   |          |  |           |
| Общая площадь всего (кв.м.)                               | 3918,0   | Количество квартир   | -         |
| кроме того площади (кв.м.): в т.ч.                        | -        | Материал стен  | кирпичный |
| лестничных клеток   | -        | Год постройки  | 1954      |
| технического подполья                                     | -        | Этажность (без учета подземных этажей)                               | 3         |
| технического этажа  | -        | Подземных этажей   | 1         |
| вент. камер   | -        | Инвентаризационная стоимость (тыс.руб.)                              | 557,2     |
| других помещений  | -        | Памятник архитектуры   | нет       |
| Площадь застройки (кв.м.)                                 | 1558     | Нежилая площадь (кв.м.) в т.ч. жилая площадь в нежил. помещ. (кв.м.) | 3918,0    |
| Жилая площадь (кв.м.) жилых помещений                     | -        |  | -         |



01 33 08 0189893

Описание объекта права: здания (строения)

Кадастровый номер N -

|   |   |   |        |
|---|---|---|--------|
| Наименование правообладателя (ФИО для физического лица) | ОАО "Московская объединенная энергетическая компания" |   |        |
| Здание/строение   | здание  |   |        |
| Тип помещения:<br>встроенно-пристроенное                | -   |   |        |
| пристроенное  | -   |   |        |
| Общая площадь, всего (кв.м.)                            | 3918,0  | Нежилая площадь (кв.м.)<br>в т.ч.             | 3918,0 |
| Жилая площадь (кв.м.)<br>жилая помещений                | -   | Жилая площадь (кв.м.)<br>в нежилых помещениях | -      |

Характеристики объекта приведены в экспликации к поэтажному плану

Адрес зарегистрирован в Адресном реестре зданий и сооружений г.Москвы  
22.02.2005г. N 3305098.

Начальник ТЭИИ

А.Н. Инценко

22.06.2009



М.П.

Исполнитель

Вулгина И.В.

22.06.2009 Подпись

Руководитель группы  
инвентаризации строений

Восточное ТВИМ

ЭКСПЛИКАЦИЯ

По адресу: Электродная ул., 4А

стр. 1

Помещения N I Тип: Учрежденческие  
 Последнее обследование 21.03.2005  
 Помещение переоборудовано без разрешения

ф.25

| Этаж                       | NN комн. | Характеристики комнат и помещений | Общая площадь |        |        | Площадь помещений вспомогат. использ. (с коэф.) |       |       | Высота  |     |
|----------------------------|----------|-----------------------------------|---------------|--------|--------|---|-------|-------|---------|-----|
|                            |          |                                   | всего         | в т.ч. |        | в т.ч.  |       |       |         |     |
|                            |          |                                   |               | основ. | вспом. | лодж.   | балк. | проч. |         |     |
| п                          | 1        | пом. подсобное                    | 18,5          |        |        | 18,5  |       |       | учрежд. | 295 |
|                            | 2        | пом. подсобное                    | 7,5           |        |        | 7,5   |       |       | учрежд. |     |
|                            | 3        | пом. подсобное                    | 4,7           |        |        | 4,7   |       |       | учрежд. |     |
|                            | 4        | пом. подсобное                    | 4,9           |        |        | 4,9   |       |       | учрежд. |     |
|                            | 5        | пом. подсобное                    | 16,6          |        |        | 16,6  |       |       | учрежд. |     |
|                            | 6        | пом. подсобное                    | 63,5          |        |        | 63,5  |       |       | учрежд. |     |
|                            | 7        | пом. подсобное                    | 37,0          |        |        | 37,0  |       |       | учрежд. |     |
|                            | 8        | пом. подсобное                    | 11,2          |        |        | 11,2  |       |       | учрежд. |     |
|                            | 10       | пом. подсобное                    | 16,6          |        |        | 16,6  |       |       | учрежд. |     |
|                            | 11       | пом. подсобное                    | 16,8          |        |        | 16,8  |       |       | учрежд. |     |
|                            | 12       | пом. подсобное                    | 36,3          |        |        | 36,3  |       |       | учрежд. |     |
|                            | 13       | пом. подсобное                    | 38,5          |        |        | 38,5  |       |       | учрежд. |     |
|                            | 13а      | коридор                           | 3,2           |        |        | 3,2   |       |       | учрежд. |     |
|                            | 13б      | коридор                           | 3,6           |        |        | 3,6   |       |       | учрежд. |     |
|                            | 14       | пом. подсобное                    | 16,8          |        |        | 16,8  |       |       | учрежд. |     |
|                            | 15       | пом. подсобное                    | 17,1          |        |        | 17,1  |       |       | учрежд. |     |
|                            | 16       | пом. подсобное                    | 36,7          |        |        | 36,7  |       |       | учрежд. |     |
|                            | 17       | пом. подсобное                    | 7,4           |        |        | 7,4   |       |       | учрежд. |     |
|                            | 18       | пом. подсобное                    | 21,1          |        |        | 21,1  |       |       | учрежд. |     |
|                            | 19       | пом. подсобное                    | 12,3          |        |        | 12,3  |       |       | учрежд. |     |
|                            | 19а      | коридор                           | 5,1           |        |        | 5,1   |       |       | учрежд. |     |
|                            | 20       | пом. подсобное                    | 7,3           |        |        | 7,3   |       |       | учрежд. |     |
|                            | 21       | пом. подсобное                    | 5,4           |        |        | 5,4   |       |       | учрежд. |     |
| Итого по помещению         |          |                                   | 408,1         |        |        | 408,1   |       |       |         |     |
| ---Нежилые помещения всего |          |                                   | 408,1         |        |        | 408,1   |       |       |         |     |
| в т.ч. Учрежденческие      |          |                                   | 408,1         |        |        | 408,1   |       |       |         |     |

8 Восточное  
 территориальное бюро  
 технической инвентаризации  
 города Москвы



01 33 08 0189895

Помещение N II Тип: Учрежденческие  
 Последнее обследование 21.03.2005  
 Помещение переоборудовано без разрешения

ф.25

| Этаж                       | № комн.       | Характеристики комнат и помещений | Общая площадь |        |       | Площадь помещений вспомогат. использ. (с коэф.) |        |  | Высота |
|----------------------------|---------------|-----------------------------------|---------------|--------|-------|---|--------|--|--------|
|                            |               |                                   | всего         | в т.ч. |       | лодж.   | в т.ч. |  |        |
|                            |               | основ.                            |               | вспом. | балк. |   | проч.  |  |        |
| п                          | 1             | кузья                             | 6,5           |        |       | 6,5   |        |  | 295    |
|                            | 1а            | пом.подсобное                     | 1,9           |        |       | 1,9   |        |  |        |
|                            | 2             | зал обеденный                     | 53,1          | 53,1   |       |   |        |  |        |
|                            | 3             | зал обеденный                     | 53,6          | 53,6   |       |   |        |  |        |
|                            | 4             | душевая                           | 5,9           |        |       | 5,9   |        |  |        |
|                            | 5             | коридор                           | 7,1           |        |       | 7,1   |        |  |        |
|                            | 8             | пом.подсобное                     | 7,1           |        |       | 7,1   |        |  |        |
|                            | 8а            | пом.подсобное                     | 5,9           |        |       | 5,9   |        |  |        |
|                            | 9             | пом.подсобное                     | 13,9          |        |       | 13,9  |        |  |        |
|                            | 10            | пом.подсобное                     | 11,3          |        |       | 11,3  |        |  |        |
|                            | 11            | пом.подсобное                     | 14,2          |        |       | 14,2  |        |  |        |
|                            | 12            | пом.подсобное                     | 7,3           |        |       | 7,3   |        |  |        |
|                            | 12а           | коридор                           | 5,4           |        |       | 5,4   |        |  |        |
|                            | 13            | пом.подсобное                     | 14,4          |        |       | 14,4  |        |  |        |
|                            | 14            | пом.подсобное                     | 14,4          |        |       | 14,4  |        |  |        |
|                            | 15            | пом.подсобное                     | 4,9           |        |       | 4,9   |        |  |        |
|                            | 16            | пом.подсобное                     | 7,7           |        |       | 7,7   |        |  |        |
| 17                         | лестница      | 7,6                               |               |        | 7,6   |   |        |  |        |
| 17а                        | моющая        | 7,1                               |               |        | 7,1   |   |        |  |        |
| 17б                        | пом.подсобное | 1,8                               |               |        | 1,8   |   |        |  |        |
| Итого по помещению         |               |                                   | 251,1         | 106,7  | 144,4 |   |        |  |        |
| ---Нежилые помещения всего |               |                                   | 251,1         | 106,7  | 144,4 |   |        |  |        |
| в т.ч. Учрежденные         |               |                                   | 251,1         | 106,7  | 144,4 |   |        |  |        |

Тип: Прочие

ф.25

Последнее обследование 21.03.2005  
 Помещение переоборудовано без разрешения

| Этаж                       | № комн. | Характеристики комнат и помещений | Общая площадь |        |       | Площадь помещений вспомогат. использ. (с коэф.) |        |  | Высота |
|----------------------------|---------|-----------------------------------|---------------|--------|-------|---|--------|--|--------|
|                            |         |                                   | всего         | в т.ч. |       | лодж.   | в т.ч. |  |        |
|                            |         | основ.                            |               | вспом. | балк. |   | проч.  |  |        |
| п                          | Б       | клетка лестнич                    | 9,2           |        |       | 9,2   |        |  | 295    |
|                            | Б       | кладовая                          | 2,6           |        |       | 2,6   |        |  |        |
|                            | Б1      | кладовая                          | 2,2           |        |       | 2,2   |        |  |        |
|                            | Д       | клетка лестнич                    | 13,7          |        |       | 13,7  |        |  |        |
| Итого по помещению         |         |                                   | 27,7          |        |       | 27,7  |        |  |        |
| ---Нежилые помещения всего |         |                                   | 27,7          |        |       | 27,7  |        |  |        |
| в т.ч. Прочие              |         |                                   | 27,7          |        |       | 27,7  |        |  |        |
| Итого по этажу п           |         |                                   | 686,9         | 106,7  | 580,2 |   |        |  |        |
| ---Нежилые помещения всего |         |                                   | 686,9         | 106,7  | 580,2 |   |        |  |        |
| в т.ч. Учрежденные         |         |                                   | 659,2         | 106,7  | 552,5 |   |        |  |        |
| Прочие                     |         |                                   | 27,7          |        | 27,7  |   |        |  |        |



По адресу: Электродная ул., 4А

стр. 3

Помещение N I Тип: Учрежденческие

ф.25

Последнее обследование 21.03.2005

Помещение переоборудовано без разрешения (ком.9)

Распоряжение главы районной управы

о перепланировке квартиры (помещения)

от 14.10.2003 N 499

| Этаж                       | NN<br>комн. | Характеристики<br>комнат и<br>помещений | Общая площадь |        |        | Площадь помещений<br>вспомогат. использ.<br>(с коэф.) |        |       | Вы-<br>со-<br>та |
|----------------------------|-------------|---|---------------|--------|--------|---|--------|-------|------------------|
|                            |             |   | всего         | в т.ч. |        | лодж.   | в т.ч. |       |                  |
|                            |             |   |               | основ. | вспом. |   |        | балк. | проч.            |
| 1                          | 1           | комн. персонала                         | 46,7          | 46,7   |        |   |        |       | 300              |
|                            | 1а          | пом. подсобное                          | 10,8          |        | 10,8   |   |        |       |                  |
|                            | 1б          | кабинет                                 | 12,4          | 12,4   |        |   |        |       |                  |
|                            | 1в          | раздевалка                              | 13,8          |        | 13,8   |   |        |       |                  |
|                            | 2           | коридор                                 | 7,6           |        | 7,6    |   |        |       |                  |
|                            | 3           | кабинет                                 | 20,6          | 20,6   |        |   |        |       |                  |
|                            | 4           | кабинет                                 | 7,7           | 7,7    |        |   |        |       |                  |
|                            | 5           | кабинет                                 | 9,8           | 9,8    |        |   |        |       |                  |
|                            | 6           | коридор                                 | 14,0          |        | 14,0   |   |        |       |                  |
|                            | 7           | кабинет                                 | 17,5          | 17,5   |        |   |        |       |                  |
|                            | 8           | кабинет                                 | 7,7           | 7,7    |        |   |        |       |                  |
|                            | 9           | тамбур                                  | 3,2           |        | 3,2    |   |        |       |                  |
|                            | 10          | уборная                                 | 1,4           |        | 1,4    |   |        |       |                  |
|                            | 10а         | уборная                                 | 0,9           |        | 0,9    |   |        |       |                  |
|                            | 11          | умывальная                              | 1,5           |        | 1,5    |   |        |       |                  |
|                            | 12          | уборная                                 | 1,8           |        | 1,8    |   |        |       |                  |
|                            | 13          | умывальная                              | 2,6           |        | 2,6    |   |        |       |                  |
|                            | 14          | коридор                                 | 4,4           |        | 4,4    |   |        |       |                  |
|                            | 15          | пом. для хранения                       | 6,3           | 6,3    |        |   |        |       |                  |
|                            | 16          | пом. для хранения                       | 6,8           | 6,8    |        |   |        |       |                  |
|                            | 17          | пом. для хранения                       | 12,1          | 12,1   |        |   |        |       |                  |
|                            | 17а         | коридор                                 | 23,1          |        | 23,1   |   |        |       |                  |
|                            | 17б         | пом. для хранения                       | 11,5          | 11,5   |        |   |        |       |                  |
|                            | 18          | пом. для хранения                       | 13,8          | 13,8   |        |   |        |       |                  |
|                            | 18а         | пом. для хранения                       | 4,9           | 4,9    |        |   |        |       |                  |
| Итого по помещению         |             |   | 262,9         | 177,8  | 85,1   |   |        |       |                  |
| ---Нежилые помещения всего |             |   | 262,9         | 177,8  | 85,1   |   |        |       |                  |
| в т.ч. Учрежденные         |             |   | 262,9         | 177,8  | 85,1   |   |        |       |                  |

Помещение N II Тип: Учрежденческие  
 Последнее обследование 21.03.2005  
 Распоряжение главы районной управы  
 о перепланировке квартиры (помещения)  
 от 14.10.2003 N 499

ф.25

| Этаж                       | NN комн. | Характеристики комнат и помещений | Общая площадь |        |        | Площадь помещений вспомогат. использ. (с коэф.) |        |         | Высота |
|----------------------------|----------|-----------------------------------|---------------|--------|--------|---|--------|---------|--------|
|                            |          |                                   | всего         | в т.ч. |        | лодж.   | в т.ч. |         |        |
|                            |          |                                   |               | основ. | вспом. |   | балк.  | проч.   |        |
| 1                          | 1        | диспетчерская                     | 15,2          | 15,2   |        |   |        | учрежд. | 300    |
|                            | 1a       | коридор                           | 2,4           |        |        |   | 2,4    | учрежд. |        |
|                            | 2        | комната отдыха                    | 9,6           |        |        |   | 9,6    | учрежд. |        |
|                            | 3        | умывальная                        | 2,1           |        |        |   | 2,1    | учрежд. |        |
|                            | 4        | уборная                           | 1,6           |        |        |   | 1,6    | учрежд. |        |
|                            | 5        | кабинет                           | 10,0          | 10,0   |        |   |        | учрежд. |        |
|                            | 5a       | кабинет                           | 17,2          | 17,2   |        |   |        | учрежд. |        |
|                            | 6        | коридор                           | 18,4          |        |        |   | 18,4   | учрежд. |        |
|                            | 7        | кабинет                           | 10,6          | 10,6   |        |   |        | учрежд. |        |
|                            | 7a       | кабинет                           | 10,6          | 10,6   |        |   |        | учрежд. |        |
|                            | 8        | комната охраны                    | 15,4          | 15,4   |        |   |        | учрежд. |        |
|                            | 9        | кабинет                           | 16,4          | 16,4   |        |   |        | учрежд. |        |
| Итого по помещению         |          |                                   | 129,5         | 95,4   | 34,1   |   |        |         |        |
| ---Нежилые помещения всего |          |                                   | 129,5         | 95,4   | 34,1   |   |        |         |        |
| в т.ч. Учрежденные         |          |                                   | 129,5         | 95,4   | 34,1   |   |        |         |        |

Помещение N III Тип: Учрежденческие  
 Последнее обследование 21.03.2005  
 Распоряжение главы районной управы  
 о перепланировке квартиры (помещения)  
 от 14.10.2003 N 499

ф.25

| Этаж                       | NN комн. | Характеристики комнат и помещений | Общая площадь |        |        | Площадь помещений вспомогат. использ. (с коэф.) |        |       | Высота |
|----------------------------|----------|-----------------------------------|---------------|--------|--------|---|--------|-------|--------|
|                            |          |                                   | всего         | в т.ч. |        | лодж.   | в т.ч. |       |        |
|                            |          |                                   |               | основ. | вспом. |   | балк.  | проч. |        |
| 1.                         | 1        | вестибюль                         | 63,6          |        |        |   |        | 63,6  | 300    |
|                            | 2        | вестибюль                         | 63,7          |        |        |   |        | 63,7  |        |
|                            | 2a       | тамбур                            | 0,8           |        |        |   |        | 0,8   |        |
|                            | 2б       | тамбур                            | 0,8           |        |        |   |        | 0,8   |        |
| Итого по помещению         |          |                                   | 128,9         |        | 128,9  |   |        |       |        |
| ---Нежилые помещения всего |          |                                   | 128,9         |        | 128,9  |   |        |       |        |
| в т.ч. Учрежденные         |          |                                   | 128,9         |        | 128,9  |   |        |       |        |

По адресу: Электродная ул., 4А

стр. 5

Помещение N IV Тип: Учрежденные  
Последнее обследование 21.03.2005

ф.25

| Этаж                       | NN<br>комн. | Характеристики<br>комнат и<br>помещений | Общая площадь |        |        | Площадь помещений<br>вспомогат. использ.<br>(с коэф.) |        |         | Вы-<br>со-<br>та |
|----------------------------|-------------|---|---------------|--------|--------|---|--------|---------|------------------|
|                            |             |   | всего         | в т.ч. |        | лодж.   | в т.ч. |         |                  |
|                            |             |   |               | основ. | вспом. |   |        | балк.   | проч.            |
| 1                          | 1           | электрошитовая                          | 15,0          |        | 15,0   |   |        | учрежд. | 300              |
| Итого по помещению         |             |   | 15,0          |        | 15,0   |   |        |         |                  |
| ---Нежилые помещения всего |             |   | 15,0          |        | 15,0   |   |        |         |                  |
| в т.ч. Учрежденные         |             |   | 15,0          |        | 15,0   |   |        |         |                  |

Помещение N V Тип: Учрежденные  
Последнее обследование 21.03.2005

ф.25

| Этаж                       | NN<br>комн. | Характеристики<br>комнат и<br>помещений | Общая площадь |        |        | Площадь помещений<br>вспомогат. использ.<br>(с коэф.) |        |         | Вы-<br>со-<br>та |
|----------------------------|-------------|---|---------------|--------|--------|---|--------|---------|------------------|
|                            |             |   | всего         | в т.ч. |        | лодж.   | в т.ч. |         |                  |
|                            |             |   |               | основ. | вспом. |   |        | балк.   | проч.            |
| 1                          | 1           | коридор                                 | 26,6          |        | 26,6   |   |        | учрежд. | 300              |
|                            | 2           | кабинет                                 | 20,8          | 20,8   |        |   |        | учрежд. |                  |
|                            | 3           | кабинет                                 | 9,6           | 9,6    |        |   |        | учрежд. |                  |
|                            | 4           | кабинет                                 | 12,9          | 12,9   |        |   |        | учрежд. |                  |
|                            | 5           | коридор                                 | 8,9           |        | 8,9    |   |        | учрежд. |                  |
|                            | 6           | кабинет                                 | 17,2          | 17,2   |        |   |        | учрежд. |                  |
|                            | 6а          | коридор                                 | 7,5           |        | 7,5    |   |        | учрежд. |                  |
|                            | 6б          | кабинет                                 | 9,7           | 9,7    |        |   |        | учрежд. |                  |
|                            | 6в          | пом.подсобное                           | 3,0           |        | 3,0    |   |        | учрежд. |                  |
|                            | 7           | кабинет                                 | 15,5          | 15,5   |        |   |        | учрежд. |                  |
| Итого по помещению         |             |   | 131,7         | 85,7   | 46,0   |   |        |         |                  |
| ---Нежилые помещения всего |             |   | 131,7         | 85,7   | 46,0   |   |        |         |                  |
| в т.ч. Учрежденные         |             |   | 131,7         | 85,7   | 46,0   |   |        |         |                  |

Помещение N VI Тип: Учрежденные  
Последнее обследование 21.03.2005  
Распоряжение главы районной управы  
о перепланировке квартиры (помещения)  
от 14.10.2003 N 499

ф.25

| Этаж                       | NN<br>комн. | Характеристики<br>комнат и<br>помещений | Общая площадь |        |        | Площадь помещений<br>вспомогат. использ.<br>(с коэф.) |        |         | Вы-<br>со-<br>та |
|----------------------------|-------------|---|---------------|--------|--------|---|--------|---------|------------------|
|                            |             |   | всего         | в т.ч. |        | лодж.   | в т.ч. |         |                  |
|                            |             |   |               | основ. | вспом. |   |        | балк.   | проч.            |
| 1                          | 1           | кабинет                                 | 9,4           | 9,4    |        |   |        | учрежд. | 300              |
|                            | 1а          | коридор                                 | 4,4           |        | 4,4    |   |        | учрежд. |                  |
| Итого по помещению         |             |   | 13,8          | 9,4    | 4,4    |   |        |         |                  |
| ---Нежилые помещения всего |             |   | 13,8          | 9,4    | 4,4    |   |        |         |                  |
| в т.ч. Учрежденные         |             |   | 13,8          | 9,4    | 4,4    |   |        |         |                  |

Помещение N VII Тип: Учрежденческие  
 Последнее обследование 21.03.2005  
 Распоряжение главы районной управы  
 о перепланировке квартиры (помещения)  
 от 14.10.2003 N 499

ф.25

| Этаж                       | NN<br>комн. | Характеристики<br>комнат и<br>помещений | Общая площадь |        |        | Площадь помещений<br>вспомогат. использ.<br>(с коэф.) |        |       | Вы-<br>со-<br>та |
|----------------------------|-------------|---|---------------|--------|--------|---|--------|-------|------------------|
|                            |             |   | всего         | в т.ч. |        | лодж.   | в т.ч. |       |                  |
|                            |             |   |               | основ. | вспом. |   |        | балк. | проч.            |
| 1                          | 1           | коридор                                 | 19,1          |        |        | 19,1  |        |       | 300              |
|                            | 2           | кабинет                                 | 23,6          | 23,6   |        |   |        |       |                  |
|                            | 3           | кабинет                                 | 13,4          | 13,4   |        |   |        |       |                  |
|                            | 3а          | кабинет                                 | 9,2           | 9,2    |        |   |        |       |                  |
|                            | 4           | коридор                                 | 19,1          |        |        | 19,1  |        |       |                  |
|                            | 5           | коридор                                 | 3,0           |        |        | 3,0   |        |       |                  |
|                            | 6           | умывальная                              | 1,4           |        |        | 1,4   |        |       |                  |
|                            | 7           | уборная                                 | 1,1           |        |        | 1,1   |        |       |                  |
|                            | 8           | санузел                                 | 2,6           |        |        | 2,6   |        |       |                  |
|                            | 10          | кабинет                                 | 33,3          | 33,3   |        |   |        |       |                  |
|                            | 11          | коридор                                 | 5,8           |        |        | 5,8   |        |       |                  |
|                            | 11а         | кабинет                                 | 14,0          | 14,0   |        |   |        |       |                  |
|                            | 12          | кабинет                                 | 10,3          | 10,3   |        |   |        |       |                  |
|                            | 12а         | коридор                                 | 4,1           |        |        | 4,1   |        |       |                  |
|                            | 12б         | кабинет                                 | 23,9          | 23,9   |        |   |        |       |                  |
|                            | 13          | кабинет                                 | 10,1          | 10,1   |        |   |        |       |                  |
|                            | 13а         | кабинет                                 | 11,8          | 11,8   |        |   |        |       |                  |
|                            | 14          | коридор                                 | 16,1          |        |        | 16,1  |        |       |                  |
|                            | 15          | кабинет                                 | 11,6          | 11,6   |        |   |        |       |                  |
|                            | 16          | кабинет                                 | 33,5          | 33,5   |        |   |        |       |                  |
| Итого по помещению         |             |   | 267,0         | 194,7  | 72,3   |   |        |       |                  |
| ---Нежилые помещения всего |             |   | 267,0         | 194,7  | 72,3   |   |        |       |                  |
| в т.ч. Учрежденные         |             |   | 267,0         | 194,7  | 72,3   |   |        |       |                  |

Помещение N VIII Тип: Учрежденные  
 Последнее обследование 21.03.2005  
 Помещение переоборудовано без разрешения

ф.25

| Этаж                       | NN<br>комн. | Характеристики<br>комнат и<br>помещений | Общая площадь |        |        | Площадь помещений<br>вспомогат. использ.<br>(с коэф.) |        |       | Вы-<br>со-<br>та |
|----------------------------|-------------|---|---------------|--------|--------|---|--------|-------|------------------|
|                            |             |   | всего         | в т.ч. |        | лодж.   | в т.ч. |       |                  |
|                            |             |   |               | основ. | вспом. |   |        | балк. | проч.            |
| 1                          | 1           | коридор                                 | 7,1           |        |        | 7,1   |        |       | 300              |
|                            | 3           | кабинет                                 | 26,7          | 26,7   |        |   |        |       |                  |
|                            | 4           | кладовая                                | 3,5           |        |        | 3,5   |        |       |                  |
|                            | 5           | кладовая                                | 2,6           |        |        | 2,6   |        |       |                  |
|                            | 5а          | уборная                                 | 1,2           |        |        | 1,2   |        |       |                  |
|                            | 6           | кабинет                                 | 18,5          | 18,5   |        |   |        |       |                  |
|                            | 7           | кабинет                                 | 16,3          | 16,3   |        |   |        |       |                  |
| Итого по помещению         |             |   | 75,9          | 61,5   | 14,4   |   |        |       |                  |
| ---Нежилые помещения всего |             |   | 75,9          | 61,5   | 14,4   |   |        |       |                  |
| в т.ч. Учрежденные         |             |   | 75,9          | 61,5   | 14,4   |   |        |       |                  |

По адресу: Электродная ул., 4А

стр. 7

Тип: Прочие

ф.25

Последнее обследование 21.03.2005

Помещение переоборудовано без разрешения

| Этаж                       | NN<br>комн. | Характеристики<br>комнат и<br>помещений | Общая площадь |        |        | Площадь помещений<br>вспомогат. использ.<br>(с коэф.) |        |        | Вы-<br>со-<br>та |
|----------------------------|-------------|---|---------------|--------|--------|---|--------|--------|------------------|
|                            |             |   | всего         | в т.ч. |        | лодж.   | в т.ч. |        |                  |
|                            |             |   |               | основ. | вспом. |   |        | балк.  | проч.            |
| 1                          | Б           | клетка лестнич                          | 14,2          |        | 14,2   |   |        | прочая | 300              |
|                            | Б1          | клетка лестнич                          | 11,6          |        | 11,6   |   |        | прочая |                  |
|                            | б           | тамбур                                  | 2,4           |        | 2,4    |   |        | прочая |                  |
|                            | В           | клетка лестнич                          | 10,9          |        | 10,9   |   |        | прочая |                  |
|                            | в           | тамбур                                  | 2,7           |        | 2,7    |   |        | прочая |                  |
|                            | Г           | клетка лестнич                          | 11,0          |        | 11,0   |   |        | прочая |                  |
|                            | г           | тамбур                                  | 2,8           |        | 2,8    |   |        | прочая |                  |
|                            | Д           | клетка лестнич                          | 14,8          |        | 14,8   |   |        | прочая |                  |
|                            | Д1          | клетка лестнич                          | 11,8          |        | 11,8   |   |        | прочая |                  |
|                            | д           | тамбур                                  | 3,1           |        | 3,1    |   |        | прочая |                  |
| Итого по помещению         |             |   | 85,3          |        | 85,3   |   |        |        |                  |
| ---Нежилые помещения всего |             |   | 85,3          |        | 85,3   |   |        |        |                  |
| в т.ч. Прочие              |             |   | 85,3          |        | 85,3   |   |        |        |                  |
| Итого по этажу 1           |             |   | 1110,0        | 624,5  | 485,5  |   |        |        |                  |
| ---Нежилые помещения всего |             |   | 1110,0        | 624,5  | 485,5  |   |        |        |                  |
| в т.ч. Учрежденческие      |             |   | 1024,7        | 624,5  | 400,2  |   |        |        |                  |
| Прочие                     |             |   | 85,3          |        | 85,3   |   |        |        |                  |

25

ы-  
о-  
а

00

Помещение N I Тип: Учрежденческие  
Последнее обследование 21.03.2005

ф.25

| Этаж                       | NN<br>комн. | Характеристики<br>комнат и<br>помещений | Общая площадь |        |        | Площадь помещений<br>вспомогат. использ.<br>(с коэф.) |        |       | Вы-<br>со-<br>та |
|----------------------------|-------------|---|---------------|--------|--------|---|--------|-------|------------------|
|                            |             |   | всего         | в т.ч. |        | лодж.   | в т.ч. |       |                  |
|                            |             |   |               | основ. | вспом. |   | балк.  | проч. |                  |
| 2                          | 1           | коридор                                 | 24,4          |        | 24,4   |   |        |       | 300              |
|                            | 2           | кабинет                                 | 10,5          | 10,5   |        |   |        |       |                  |
|                            | 3           | кабинет                                 | 10,2          | 10,2   |        |   |        |       |                  |
|                            | 4           | кабинет                                 | 10,0          | 10,0   |        |   |        |       |                  |
|                            | 5           | кабинет                                 | 10,2          | 10,2   |        |   |        |       |                  |
|                            | 6           | отдел кадров                            | 15,8          | 15,8   |        |   |        |       |                  |
| Итого по помещению         |             |   | 81,1          | 56,7   | 24,4   |   |        |       |                  |
| ---Нежилые помещения всего |             |   | 81,1          | 56,7   | 24,4   |   |        |       |                  |
| в т.ч. Учрежденческие      |             |   | 81,1          | 56,7   | 24,4   |   |        |       |                  |

Помещение N II Тип: Учрежденческие  
Последнее обследование 21.03.2005

ф.25

| Этаж                       | NN<br>комн. | Характеристики<br>комнат и<br>помещений | Общая площадь |        |        | Площадь помещений<br>вспомогат. использ.<br>(с коэф.) |        |       | Вы-<br>со-<br>та |
|----------------------------|-------------|---|---------------|--------|--------|---|--------|-------|------------------|
|                            |             |   | всего         | в т.ч. |        | лодж.   | в т.ч. |       |                  |
|                            |             |   |               | основ. | вспом. |   | балк.  | проч. |                  |
| 2                          | 1           | отдел кадров                            | 14,6          | 14,6   |        |   |        |       | 300              |
|                            | 2           | кабинет                                 | 16,3          | 16,3   |        |   |        |       |                  |
|                            | 3           | отдел кадров                            | 23,3          | 23,3   |        |   |        |       |                  |
|                            | 4           | отдел кадров                            | 16,1          | 16,1   |        |   |        |       |                  |
| Итого по помещению         |             |   | 70,3          | 70,3   |        |   |        |       |                  |
| ---Нежилые помещения всего |             |   | 70,3          | 70,3   |        |   |        |       |                  |
| в т.ч. Учрежденческие      |             |   | 70,3          | 70,3   |        |   |        |       |                  |

Помещение N III Тип: Учрежденческие  
Последнее обследование 21.03.2005

ф.25

| Этаж                       | NN<br>комн. | Характеристики<br>комнат и<br>помещений | Общая площадь |        |        | Площадь помещений<br>вспомогат. использ.<br>(с коэф.) |        |       | Вы-<br>со-<br>та |
|----------------------------|-------------|---|---------------|--------|--------|---|--------|-------|------------------|
|                            |             |   | всего         | в т.ч. |        | лодж.   | в т.ч. |       |                  |
|                            |             |   |               | основ. | вспом. |   | балк.  | проч. |                  |
| 2                          | 1           | кабинет                                 | 39,0          | 39,0   |        |   |        |       | 300              |
|                            | 2           | кабинет                                 | 18,1          | 18,1   |        |   |        |       |                  |
|                            | 3           | кабинет                                 | 10,4          | 10,4   |        |   |        |       |                  |
| Итого по помещению         |             |   | 67,5          | 67,5   |        |   |        |       |                  |
| ---Нежилые помещения всего |             |   | 67,5          | 67,5   |        |   |        |       |                  |
| в т.ч. Учрежденческие      |             |   | 67,5          | 67,5   |        |   |        |       |                  |

По адресу: Электродная ул., 4А

стр. 9

Помещение N IV Тип: Учрежденческие  
 Последнее обследование 21.03.2005  
 Распоряжение главы районной управы  
 о перепланировке квартиры (помещения)  
 от 14.10.2003 N 499

ф.25

| Этаж                       | NN<br>комн. | Характеристики<br>комнат и<br>помещений | Общая площадь |        |        | Площадь помещений<br>вспомогат. использ.<br>(с коэф.) |        |       | Вы-<br>со-<br>та |
|----------------------------|-------------|---|---------------|--------|--------|---|--------|-------|------------------|
|                            |             |   | всего         | в т.ч. |        | лодж.   | в т.ч. |       |                  |
|                            |             |   |               | основ. | вспом. |   |        | балк. | проч.            |
| 2                          | 1           | коридор                                 | 16,1          |        | 16,1   |   |        |       | 300              |
|                            | 2           | коридор                                 | 20,8          |        | 20,8   |   |        |       |                  |
|                            | 2а          | кабинет                                 | 5,0           | 5,0    |        |   |        |       |                  |
|                            | 3           | кабинет                                 | 21,7          | 21,7   |        |   |        |       |                  |
|                            | 4           | кабинет                                 | 10,1          | 10,1   |        |   |        |       |                  |
|                            | 5           | кабинет                                 | 10,5          | 10,5   |        |   |        |       |                  |
|                            | 6           | кабинет                                 | 16,6          | 16,6   |        |   |        |       |                  |
|                            | 7           | бухгалтерия                             | 27,4          | 27,4   |        |   |        |       |                  |
| 8                          | касса       | 5,7                                     | 5,7           |        |        |   |        |       |                  |
| Итого по помещению         |             |   | 133,9         | 97,0   | 36,9   |   |        |       |                  |
| ---Нежилые помещения всего |             |   | 133,9         | 97,0   | 36,9   |   |        |       |                  |
| в т.ч. Учрежденческие      |             |   | 133,9         | 97,0   | 36,9   |   |        |       |                  |

Помещение N V Тип: Учрежденческие  
 Последнее обследование 21.03.2005  
 Помещение переоборудовано без разрешения  
 Распоряжение главы районной управы  
 о перепланировке квартиры (помещения)  
 от 14.10.2003 N 499

ф.25

| Этаж                       | NN<br>комн. | Характеристики<br>комнат и<br>помещений | Общая площадь |        |        | Площадь помещений<br>вспомогат. использ.<br>(с коэф.) |        |       | Вы-<br>со-<br>та |
|----------------------------|-------------|---|---------------|--------|--------|---|--------|-------|------------------|
|                            |             |   | всего         | в т.ч. |        | лодж.   | в т.ч. |       |                  |
|                            |             |   |               | основ. | вспом. |   |        | балк. | проч.            |
| 2                          | 1           | коридор                                 | 3,7           |        | 3,7    |   |        |       | 300              |
|                            | 2           | кабинет                                 | 11,2          | 11,2   |        |   |        |       |                  |
|                            | 3           | кабинет                                 | 32,6          | 32,6   |        |   |        |       |                  |
| Итого по помещению         |             |   | 47,5          | 43,8   | 3,7    |   |        |       |                  |
| ---Нежилые помещения всего |             |   | 47,5          | 43,8   | 3,7    |   |        |       |                  |
| в т.ч. Учрежденческие      |             |   | 47,5          | 43,8   | 3,7    |   |        |       |                  |

По адресу: Электродная ул., 4А

стр. 10

Помещение N VI Тип: Учрежденческие

ф.25

Последнее обследование 21.03.2005

Помещение переоборудовано без разрешения

Распоряжение главы районной управы

о перепланировке квартиры (помещения)

от 14.10.2003 N 499

| Этаж                       | NN<br>комн. | Характеристики<br>комнат и<br>помещений | Общая площадь |        |        | Площадь помещений<br>вспомогат. использ.<br>(с коэф.) |        |       | Вы-<br>со-<br>та |
|----------------------------|-------------|---|---------------|--------|--------|---|--------|-------|------------------|
|                            |             |   | всего         | в т.ч. |        | лодж.   | в т.ч. |       |                  |
|                            |             |   |               | основ. | вспом. |   | балк.  | проч. |                  |
| 2                          | 1           | коридор                                 | 21,9          |        |        | 21,9  |        |       | 300              |
|                            | 2           | кабинет                                 | 10,1          | 10,1   |        |   |        |       |                  |
|                            | 3           | умывальная                              | 7,3           |        |        | 7,3   |        |       |                  |
|                            | 5           | псм.подсобное                           | 0,7           |        |        | 0,7   |        |       |                  |
|                            | 6           | уборная                                 | 1,2           |        |        | 1,2   |        |       |                  |
|                            | 7           | уборная                                 | 1,3           |        |        | 1,3   |        |       |                  |
|                            | 8           | умывальная                              | 7,8           |        |        | 7,8   |        |       |                  |
|                            | 10          | уборная                                 | 1,2           |        |        | 1,2   |        |       |                  |
|                            | 11          | уборная                                 | 1,2           |        |        | 1,2   |        |       |                  |
|                            | 13          | кабинет                                 | 10,2          | 10,2   |        |   |        |       |                  |
|                            | 14          | кабинет                                 | 15,8          | 15,8   |        |   |        |       |                  |
|                            | 15          | кабинет                                 | 6,2           | 6,2    |        |   |        |       |                  |
|                            | 15а         | кабинет                                 | 8,9           | 8,9    |        |   |        |       |                  |
|                            | 16          | кабинет                                 | 15,8          | 15,8   |        |   |        |       |                  |
| Итого по помещению         |             |   | 109,6         | 67,0   | 42,6   |   |        |       |                  |
| ---Нежилые помещения всего |             |   | 109,6         | 67,0   | 42,6   |   |        |       |                  |
| в т.ч. Учрежденческие      |             |   | 109,6         | 67,0   | 42,6   |   |        |       |                  |



По адресу: Электронная ул., 4А

стр. 11

Помещение N VII Тип: Учрежденные

ф.25

Последнее обследование 21.03.2005

Помещение переоборудовано без разрешения

Распоряжение главы районной управы

о перепланировке квартиры (помещения)

от 14.10.2003 N 499

| Этаж                       | NN<br>комн. | Характеристики<br>комнат и<br>помещений | Общая площадь |        |        | Площадь помещений<br>вспомогат. использ.<br>(с коэф.) |         |       | Вы-<br>со-<br>та |
|----------------------------|-------------|---|---------------|--------|--------|---|---------|-------|------------------|
|                            |             |   | всего         | в т.ч. |        | лодж.   | в т.ч.  |       |                  |
|                            |             |   |               | основ. | вспом. |   | балк.   | проч. |                  |
| 2                          | 1           | коридор                                 | 26,1          |        |        | 26,1  | учрежд. |       | 300              |
|                            | 2           | кабинет                                 | 10,3          | 10,3   |        |   | учрежд. |       |                  |
|                            | 3           | кабинет                                 | 10,2          | 10,2   |        |   | учрежд. |       |                  |
|                            | 4           | прочее                                  | 21,2          | 21,2   |        |   | учрежд. |       |                  |
|                            | 5           | коридор                                 | 16,2          |        |        | 16,2  | учрежд. |       |                  |
|                            | 6           | кабинет                                 | 18,0          | 18,0   |        |   | учрежд. |       |                  |
|                            | 7           | кабинет                                 | 10,6          | 10,6   |        |   | учрежд. |       |                  |
|                            | 8           | коридор                                 | 4,0           |        |        | 4,0   | учрежд. |       |                  |
|                            | 9           | кабинет                                 | 10,4          | 10,4   |        |   | учрежд. |       |                  |
|                            | 9а          | коридор                                 | 5,5           |        |        | 5,5   | учрежд. |       |                  |
|                            | 10          | коридор                                 | 8,9           |        |        | 8,9   | учрежд. |       |                  |
|                            | 11          | кабинет                                 | 22,9          | 22,9   |        |   | учрежд. |       |                  |
|                            | 12          | кабинет                                 | 17,7          | 17,7   |        |   | учрежд. |       |                  |
| Итого по помещению         |             |   | 182,0         | 121,3  | 60,7   |   |         |       |                  |
| ---Нежилые помещения всего |             |   | 182,0         | 121,3  | 60,7   |   |         |       |                  |
| в т.ч. Учрежденные         |             |   | 182,0         | 121,3  | 60,7   |   |         |       |                  |

По адресу: Электродная ул., 4А

стр. 12

Помещение N VIII Тип: Учрежденческие

ф.25

Последнее обследование 21.03.2005

Помещение переоборудовано без разрешения

Распоряжение главы районной управы

о перепланировке квартиры (помещения)

от 14.10.2003 N 499

| Этаж                       | NN<br>комн. | Характеристики<br>комнат и<br>помещений | Общая площадь |        |        | Площадь помещений<br>вспомогат. использ.<br>(с коэф.) |        |       | Вы-<br>со-<br>та |
|----------------------------|-------------|---|---------------|--------|--------|---|--------|-------|------------------|
|                            |             |   | всего         | в т.ч. |        | лодж.   | в т.ч. |       |                  |
|                            |             |   |               | основ. | вспом. |   | балк.  | проч. |                  |
| 2                          | 1           | коридор                                 | 45,4          |        |        | 45,4  |        |       | 300              |
|                            | 2           | кабинет                                 | 10,2          | 10,2   |        |   |        |       |                  |
|                            | 3           | комната отдыха                          | 10,2          | 10,2   |        |   |        |       |                  |
|                            | 4           | коридор                                 | 18,4          |        |        | 18,4  |        |       |                  |
|                            | 5           | коридор                                 | 1,0           |        |        | 1,0   |        |       |                  |
|                            | 5а          | коридор                                 | 2,0           |        |        | 2,0   |        |       |                  |
|                            | 6           | умывальная                              | 1,5           |        |        | 1,5   |        |       |                  |
|                            | 7           | уборная                                 | 1,2           |        |        | 1,2   |        |       |                  |
|                            | 8           | уборная                                 | 1,2           |        |        | 1,2   |        |       |                  |
|                            | 9           | умывальная                              | 1,5           |        |        | 1,5   |        |       |                  |
|                            | 10          | комната отдыха                          | 16,5          | 16,5   |        |   |        |       |                  |
|                            | 11          | кабинет                                 | 36,9          | 36,9   |        |   |        |       |                  |
|                            | 12          | душевая                                 | 7,1           |        |        | 7,1   |        |       |                  |
|                            | 13          | умывальная                              | 7,4           |        |        | 7,4   |        |       |                  |
|                            | 14          | кабинет                                 | 22,6          | 22,6   |        |   |        |       |                  |
|                            | 15          | кабинет                                 | 51,9          | 51,9   |        |   |        |       |                  |
|                            | 16          | зал заседаний                           | 51,9          | 51,9   |        |   |        |       |                  |
| Итого по помещению         |             |   | 286,9         | 200,2  | 86,7   |   |        |       |                  |
| ---Нежилые помещения всего |             |   | 286,9         | 200,2  | 86,7   |   |        |       |                  |
| в т.ч. Учрежденческие      |             |   | 286,9         | 200,2  | 86,7   |   |        |       |                  |

Тип: Прочие

ф.25

Последнее обследование 21.03.2005

| Этаж                       | NN<br>комн. | Характеристики<br>комнат и<br>помещений | Общая площадь |        |        | Площадь помещений<br>вспомогат. использ.<br>(с коэф.) |        |       | Вы-<br>со-<br>та |
|----------------------------|-------------|---|---------------|--------|--------|---|--------|-------|------------------|
|                            |             |   | всего         | в т.ч. |        | лодж.   | в т.ч. |       |                  |
|                            |             |   |               | основ. | вспом. |   | балк.  | проч. |                  |
| 2                          | А           | клетка лестнич                          | 19,8          |        |        | 19,8  |        |       | 300              |
|                            | Б           | клетка лестнич                          | 14,3          |        |        | 14,3  |        |       |                  |
|                            | В           | клетка лестнич                          | 14,2          |        |        | 14,2  |        |       |                  |
|                            | Г           | клетка лестнич                          | 13,9          |        |        | 13,9  |        |       |                  |
|                            | Д           | клетка лестнич                          | 14,0          |        |        | 14,0  |        |       |                  |
| Итого по помещению         |             |   | 76,2          |        |        | 76,2  |        |       |                  |
| ---Нежилые помещения всего |             |   | 76,2          |        |        | 76,2  |        |       |                  |
| в т.ч. Прочие              |             |   | 76,2          |        |        | 76,2  |        |       |                  |
| Итого по этажу 2           |             |   | 1055,0        | 723,8  | 331,2  |   |        |       |                  |
| ---Нежилые помещения всего |             |   | 1055,0        | 723,8  | 331,2  |   |        |       |                  |
| в т.ч. Учрежденческие      |             |   | 978,8         | 723,8  | 255,0  |   |        |       |                  |
| Прочие                     |             |   | 76,2          |        | 76,2   |   |        |       |                  |

По адресу: Электронная ул., 4А

стр. 13

Помещение N I Тип: Учрежденческие  
 Последнее обследование 21.03.2005  
 Помещение переоборудовано без разрешения  
 Распоряжение главы районной управы  
 о перепланировке квартиры (помещения)  
 от 14.10.2003 N 499

ф.25

| Этаж | NN комн. | Характеристики комнат и помещений | Общая площадь |        |        | Площадь помещений вспомогат. использ. (с коэф.) |         |         | Высота |
|------|----------|-----------------------------------|---------------|--------|--------|---|---------|---------|--------|
|      |          |                                   | всего         | в т.ч. |        | лодж.   | в т.ч.  |         |        |
|      |          |                                   |               | основ. | вспом. |   | балк.   | проч.   |        |
| 3    | 1        | коридор                           | 12,4          |        |        | 12,4  |         |         | 300    |
|      | 2        | кабинет                           | 10,5          | 10,5   |        |   |         | учрежд. |        |
|      | 3        | кабинет                           | 10,2          | 10,2   |        |   |         | учрежд. |        |
|      | 4        | коридор                           | 5,5           |        |        | 5,5   |         | учрежд. |        |
|      | 4а       | коридор                           | 5,4           |        |        | 5,4   |         | учрежд. |        |
|      | 5        | кабинет                           | 10,1          | 10,1   |        |   |         | учрежд. |        |
|      | 6        | кабинет                           | 10,2          | 10,2   |        |   |         | учрежд. |        |
|      | 7        | коридор                           | 12,6          |        |        | 12,6  |         | учрежд. |        |
|      | 7а       | пом. подсобное                    | 3,0           |        |        | 3,0   |         | учрежд. |        |
|      | 8        | кабинет                           | 10,2          | 10,2   |        |   |         | учрежд. |        |
|      | 9        | кабинет                           | 10,3          | 10,3   |        |   |         | учрежд. |        |
|      | 10       | кабинет                           | 10,1          | 10,1   |        |   |         | учрежд. |        |
|      | 11       | кабинет                           | 35,3          | 35,3   |        |   |         | учрежд. |        |
|      | 12       | коридор                           | 11,8          |        |        | 11,8  |         | учрежд. |        |
|      | 13       | кладовая                          | 3,4           |        |        | 3,4   |         | учрежд. |        |
| 14   | кабинет  | 23,8                              | 23,8          |        |        |   | учрежд. |         |        |
| 15   | кабинет  | 16,9                              | 16,9          |        |        |   | учрежд. |         |        |

|                            |       |       |      |  |  |  |  |
|----------------------------|-------|-------|------|--|--|--|--|
| Итого по помещению         | 201,7 | 147,6 | 54,1 |  |  |  |  |
| ---Нежилые помещения всего | 201,7 | 147,6 | 54,1 |  |  |  |  |
| в т.ч. Учрежденческие      | 201,7 | 147,6 | 54,1 |  |  |  |  |

Помещение N II Тип: Учрежденческие  
 Последнее обследование 21.03.2005

ф.25

| Этаж | NN комн. | Характеристики комнат и помещений | Общая площадь |        |        | Площадь помещений вспомогат. использ. (с коэф.) |        |         | Высота |
|------|----------|-----------------------------------|---------------|--------|--------|---|--------|---------|--------|
|      |          |                                   | всего         | в т.ч. |        | лодж.   | в т.ч. |         |        |
|      |          |                                   |               | основ. | вспом. |   | балк.  | проч.   |        |
| 3    | 1        | кабинет                           | 17,9          | 17,9   |        |   |        | учрежд. | 300    |
|      | 2        | кабинет                           | 37,8          | 37,8   |        |   |        | учрежд. |        |
|      | 3        | кабинет                           | 10,7          | 10,7   |        |   |        | учрежд. |        |

|                            |      |      |  |  |  |  |  |
|----------------------------|------|------|--|--|--|--|--|
| Итого по помещению         | 66,4 | 66,4 |  |  |  |  |  |
| ---Нежилые помещения всего | 66,4 | 66,4 |  |  |  |  |  |
| в т.ч. Учрежденческие      | 66,4 | 66,4 |  |  |  |  |  |

Помещение N III Тип: Учредительское  
 Последнее обследование 21.03.2005  
 Распоряжение главы районной управы  
 о перепланировке квартиры (помещения)  
 от 14.10.2003 N 499

ф.25

| Этаж                        | NN комн. | Характеристики комнат и помещений | Общая площадь |        |         | Площадь помещений вспомогат. использ. (с коэф.) |        |  | Высота |
|-----------------------------|----------|-----------------------------------|---------------|--------|---------|---|--------|--|--------|
|                             |          |                                   | всего         | в т.ч. |         | лодж.   | в т.ч. |  |        |
|                             |          | основ.                            |               | вспом. | балк.   |   | проч.  |  |        |
| 3                           | 1        | коридор                           | 15,5          |        | 15,5    | учрежд.   |        |  | 300    |
|                             | 2        | кабинет                           | 17,4          | 17,4   |         | учрежд.   |        |  |        |
|                             | 3        | кабинет                           | 17,0          | 17,0   |         | учрежд.   |        |  |        |
|                             | 4        | коридор                           | 22,7          |        | 22,7    | учрежд.   |        |  |        |
|                             | 4а       | кабинет                           | 5,4           | 5,4    |         | учрежд.   |        |  |        |
|                             | 5        | кабинет                           | 19,9          | 19,9   |         | учрежд.   |        |  |        |
|                             | 6        | кабинет                           | 9,9           | 9,9    |         | учрежд.   |        |  |        |
|                             | 7        | кабинет                           | 10,3          | 10,3   |         | учрежд.   |        |  |        |
| 8                           | кабинет  | 16,5                              | 16,5          |        | учрежд. |   |        |  |        |
| Итого по помещению          |          |                                   | 134,6         | 96,4   | 38,2    |   |        |  |        |
| ---Норматив помещения всего |          |                                   | 134,6         | 96,4   | 38,2    |   |        |  |        |
| в т.ч. Учредительские       |          |                                   | 134,6         | 96,4   | 38,2    |   |        |  |        |

Помещение N IV Тип: Учредительское  
 Последнее обследование 21.03.2005  
 Помещение переоборудовано без разрешения  
 Распоряжение главы районной управы  
 о перепланировке квартиры (помещения)  
 от 14.10.2003 N 499

ф.25

| Этаж                  | NN комн.                    | Характеристики комнат и помещений | Общая площадь |        |       | Площадь помещений вспомогат. использ. (с коэф.) |        |     | Высота |
|-----------------------|-----------------------------|-----------------------------------|---------------|--------|-------|---|--------|-----|--------|
|                       |                             |                                   | всего         | в т.ч. |       | лодж.   | в т.ч. |     |        |
|                       |                             | основ.                            |               | вспом. | балк. |   | проч.  |     |        |
| 3                     | 1                           | коридор                           | 21,9          |        | 21,9  | учрежд.   |        | 300 |        |
|                       | 2                           | кабинет                           | 10,2          | 10,2   |       | учрежд.   |        |     |        |
|                       | 4                           | уменьшенная                       | 7,2           |        | 7,2   | учрежд.   |        |     |        |
|                       | 5                           | пом.подсобное                     | 0,7           |        | 0,7   | учрежд.   |        |     |        |
|                       | 6                           | уборная                           | 1,2           |        | 1,2   | учрежд.   |        |     |        |
|                       | 7                           | уборная                           | 1,2           |        | 1,2   | учрежд.   |        |     |        |
|                       | 8                           | уборная                           | 1,2           |        | 1,2   | учрежд.   |        |     |        |
|                       | 9                           | уборная                           | 1,2           |        | 1,2   | учрежд.   |        |     |        |
|                       | 10                          | пом.подсобное                     | 0,6           |        | 0,6   | учрежд.   |        |     |        |
|                       | 11                          | коридор                           | 7,5           |        | 7,5   | учрежд.   |        |     |        |
|                       | 13                          | кабинет                           | 10,1          | 10,1   |       | учрежд.   |        |     |        |
|                       | 14                          | кабинет                           | 34,9          | 34,9   |       | учрежд.   |        |     |        |
|                       | 15                          | кабинет                           | 16,5          | 16,5   |       | учрежд.   |        |     |        |
|                       | 16                          | кабинет                           | 34,7          | 34,7   |       | учрежд.   |        |     |        |
|                       | Итого по помещению          |                                   |               | 149,1  | 106,4 | 42,7  |        |     |        |
|                       | ---Норматив помещения всего |                                   |               | 149,1  | 106,4 | 42,7  |        |     |        |
| в т.ч. Учредительские |                             |                                   | 149,1         | 106,4  | 42,7  |   |        |     |        |

По адресу: Электронная ул., 4А

стр. 15

Помещение N V Тип: Учрежденческое  
 Последнее обследование 21.03.2005  
 Распоряжение главы районной управы  
 о перепланировке квартиры (помещения)  
 от 14.10.2003 N 499

ф.25

| Этаж                          | NN комн. | Характеристики комнат и помещений | Общая площадь |        |        | Площадь помещений вспомогат. использ. (с коэф.) |        |       | Высота |
|-------------------------------|----------|-----------------------------------|---------------|--------|--------|---|--------|-------|--------|
|                               |          |                                   | всего         | в т.ч. |        | лодж.   | в т.ч. |       |        |
|                               |          |                                   |               | основ. | вспом. |   |        | балк. | проч.  |
| 3                             | 1        | коридор                           | 21,6          |        | 21,6   |   |        |       | 300    |
|                               | 1а       | кабинет                           | 5,2           | 5,2    |        |   |        |       |        |
|                               | 2        | кабинет                           | 20,9          | 20,9   |        |   |        |       |        |
|                               | 3        | кабинет                           | 20,6          | 20,6   |        |   |        |       |        |
|                               | 4        | коридор                           | 16,1          |        | 16,1   |   |        |       |        |
|                               | 5        | кабинет                           | 33,9          | 33,9   |        |   |        |       |        |
| 6                             | кабинет  | 32,7                              | 32,7          |        |        |   |        |       |        |
| Итого по помещению            |          |                                   | 151,0         | 113,3  | 37,7   |   |        |       |        |
| ---Незаконные помещения всего |          |                                   | 151,0         | 113,3  | 37,7   |   |        |       |        |
| в т.ч. Учрежденческие         |          |                                   | 151,0         | 113,3  | 37,7   |   |        |       |        |

По адресу: Электронная ул., 4А

стр. 1

Помещение N VI Тип: Учрежденческие

ф.2!

Последнее обследование 21.03.2005

Помещение переоборудовано без разрешения

Распоряжение главы районной управы

о перепланировке квартиры (помещения)

от 14.10.2003 N 499

| Этаж                       | NN комн. | Характеристики комнат и помещений | Общая площадь |        |      | Площадь помещений вспомогат. использ. (с коэф.) |         |         | Высота |
|----------------------------|----------|-----------------------------------|---------------|--------|------|---|---------|---------|--------|
|                            |          |                                   | всего         | в т.ч. |      | лодж.   | в т.ч.  |         |        |
|                            |          | основ.                            |               | вспом. |      |   | балк.   | проч.   |        |
| 3                          | 1        | коридор                           | 23,5          |        |      | 23,5  |         |         | 300    |
|                            | 2        | кабинет                           | 21,2          | 21,2   |      |   |         | учрежд. |        |
|                            | 3        | кабинет                           | 21,2          | 21,2   |      |   |         | учрежд. |        |
|                            | 4        | коридор                           | 18,6          |        |      | 18,6  |         | учрежд. |        |
|                            | 5        | коридор                           | 3,2           |        |      | 3,2   |         | учрежд. |        |
|                            | 6        | умывальная                        | 1,5           |        |      | 1,5   |         | учрежд. |        |
|                            | 7        | уборная                           | 1,1           |        |      | 1,1   |         | учрежд. |        |
|                            | 8        | уборная                           | 1,1           |        |      | 1,1   |         | учрежд. |        |
|                            | 9        | умывальная                        | 1,5           |        |      | 1,5   |         | учрежд. |        |
|                            | 10       | кабинет                           | 34,2          | 34,2   |      |   |         | учрежд. |        |
|                            | 11       | коридор                           | 6,8           |        |      | 6,8   |         | учрежд. |        |
|                            | 12       | кабинет                           | 13,2          | 13,2   |      |   |         | учрежд. |        |
|                            | 13       | кабинет                           | 19,0          | 19,0   |      |   |         | учрежд. |        |
|                            | 14       | кабинет                           | 23,4          | 23,4   |      |   |         | учрежд. |        |
|                            | 15       | кабинет                           | 31,3          | 31,3   |      |   |         | учрежд. |        |
|                            | 15а      | кабинет                           | 11,6          | 11,6   |      |   |         | учрежд. |        |
|                            | 15б      | коридор                           | 4,7           |        |      | 4,7   |         | учрежд. |        |
| 16                         | кабинет  | 16,3                              | 16,3          |        |      |   | учрежд. |         |        |
| 17                         | кабинет  | 34,1                              | 34,1          |        |      |   | учрежд. |         |        |
| Итого по помещению         |          |                                   | 287,5         | 225,5  | 62,0 |   |         |         |        |
| ---Нежилые помещения всего |          |                                   | 287,5         | 225,5  | 62,0 |   |         |         |        |
| в т.ч. Учрежденческие      |          |                                   | 287,5         | 225,5  | 62,0 |   |         |         |        |

Тип: Прочие

ф.25

Последнее обследование 21.03.2005

| Этаж                       | NN комн. | Характеристики комнат и помещений | Общая площадь |        |  | Площадь помещений вспомогат. использ. (с коэф.) |        |        | Высота |
|----------------------------|----------|-----------------------------------|---------------|--------|--|---|--------|--------|--------|
|                            |          |                                   | всего         | в т.ч. |  | лодж.   | в т.ч. |        |        |
|                            |          | основ.                            |               | вспом. |  |   | балк.  | проч.  |        |
| 3                          | А        | клетка лестнич                    | 19,8          |        |  | 19,8  |        |        | 300    |
|                            | Б        | клетка лестнич                    | 14,2          |        |  | 14,2  |        | прочая |        |
|                            | В        | клетка лестнич                    | 14,0          |        |  | 14,0  |        | прочая |        |
|                            | Г        | клетка лестнич                    | 14,0          |        |  | 14,0  |        | прочая |        |
|                            | Д        | клетка лестнич                    | 13,8          |        |  | 13,8  |        | прочая |        |
| Итого по помещению         |          |                                   | 75,8          |        |  | 75,8  |        |        |        |
| ---Нежилые помещения всего |          |                                   | 75,8          |        |  | 75,8  |        |        |        |
| в т.ч. Прочие              |          |                                   | 75,8          |        |  | 75,8  |        |        |        |

По адресу: Электронная ул., 4А

стр. 17

|                            |        |       |       |  |  |  |  |
|----------------------------|--------|-------|-------|--|--|--|--|
| Итого по этажу 3           | 1066,1 | 755,6 | 310,5 |  |  |  |  |
| ---Нежилые помещения всего | 1066,1 | 755,6 | 310,5 |  |  |  |  |
| в т.ч. Учрежденческие      | 990,3  | 755,6 | 234,7 |  |  |  |  |
| Прочие                     | 75,8   |       | 75,8  |  |  |  |  |

|                            |        |        |        |  |  |  |  |
|----------------------------|--------|--------|--------|--|--|--|--|
| Итого по зданию            | 3918,0 | 2210,6 | 1707,4 |  |  |  |  |
| ---Нежилые помещения всего | 3918,0 | 2210,6 | 1707,4 |  |  |  |  |
| в т.ч. Учрежденческие      | 3653,0 | 2210,6 | 1442,4 |  |  |  |  |
| Прочие                     | 265,0  |        | 265,0  |  |  |  |  |

Адрес зарегистрирован в Адресном реестре зданий и сооружений г.Москвы  
22.02.2005г. № 3305098.

Экспликация на 17 страницах

22.06.2009 г.

Исполнитель

Вугенева И.В.

94 34 001269

УЧРЕЖДЕНИЕ  
УЧРЕЖДЕНИЕ  
УЧРЕЖДЕНИЕ  
УЧРЕЖДЕНИЕ  
УЧРЕЖДЕНИЕ

ПОСТАНОВЛЕНИЕ  
 КОПИ (СТР) № \_\_\_\_\_ ДЮМ № 4А  
 ПО УПД (СТР) \_\_\_\_\_ Заключен \_\_\_\_\_  
 Восточный административный округ г. МОСКВА

БЭЛЛ

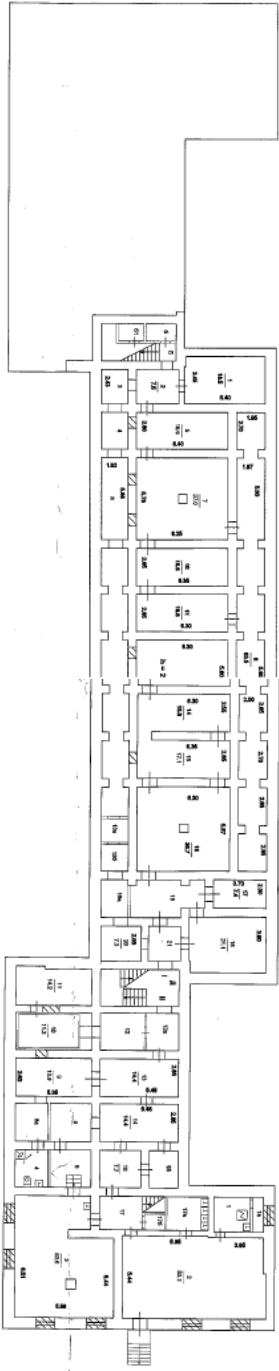

Масштаб 1:200

Принимается в эксплуатацию  
 в соответствии с проектом  
 Технической документации  
 на строительство  
 здания с объектами  
 инженерно-технического  
 назначения  
 (в том числе) в соответствии  
 с проектом  
 Технической документации  
 на строительство  
 здания с объектами  
 инженерно-технического  
 назначения

Восточное  
 территориальное бюро  
 технической документации  
 города Москвы

Полный текст описания документов №  
 21/003/003  
 Исполнитель: Ермаков И.В.  
 Подпись: [Подпись] 21 июля 2008 г.



ПОСТАЖКИ

КОПН (СТП) № \_\_\_\_\_ ) ДКМ № 4/А  
ПО (УП) № \_\_\_\_\_ Зональная  
Бюджетная организация \_\_\_\_\_ г. МОСКВА

1 4

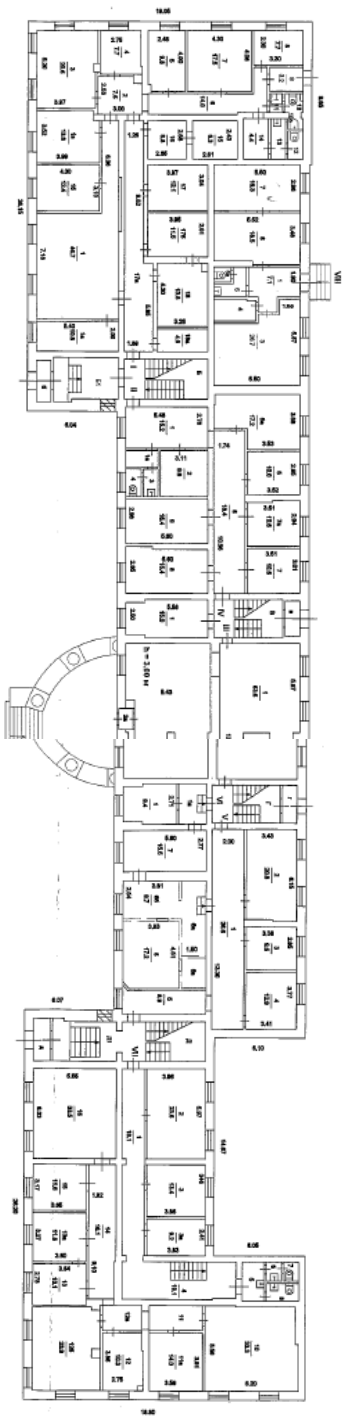

Масштаб 1:200

Разработано на основе  
Актинское архитектурно-строительное  
бюро  
ИП А.В. Боровицкий  
Техническое задание  
от 11.04.2018 г.  
Исполнитель: Боровицкий  
А.В.

Подготовлен и в соответствии со строительными  
нормами  
Исполнитель: Боровицкий  
А.В.  
Проектировщик: Боровицкий  
А.В.  
26.05.2018 г.

**8** Восстановление  
мемориального музея  
Мухоморова в  
городе Москва

ПОСТАНОВЛЕНИЕ  
 КОПИИ (ОПР.) № \_\_\_\_\_ ( ) ДЛОМ № \_\_\_\_\_ 4А  
 ПО (УЛ/ЛТЕР) \_\_\_\_\_ (Земельный участок)  
 Восточный административный округ  
 г. МОСКВА

2 Л К

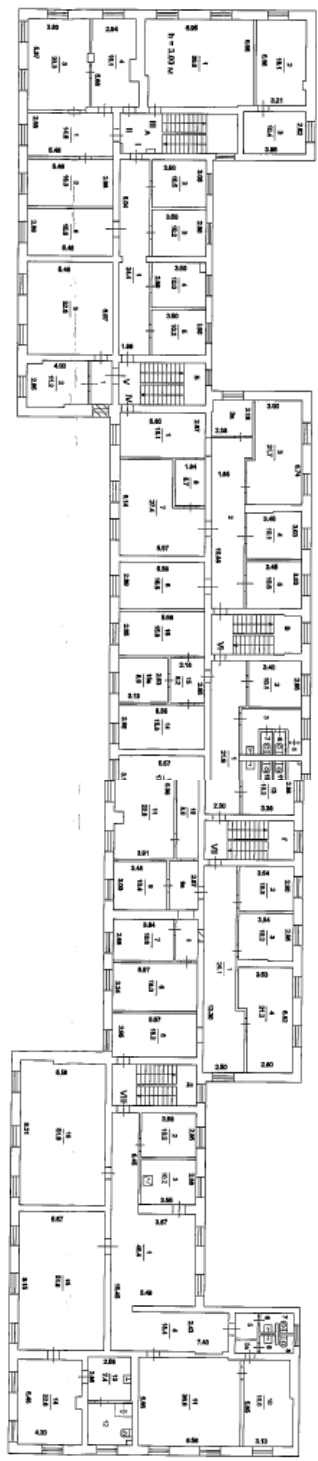

**Восточное**  
**территориальное бюро**  
**технической инвентаризации**  
**города Москвы**

Размещение на плане:  
 деление на производственные  
 участки № 1, 2, 3, 4, 5, 6, 7, 8, 9, 10, 11, 12, 13, 14, 15, 16, 17, 18, 19, 20, 21, 22, 23, 24, 25, 26, 27, 28, 29, 30, 31, 32, 33, 34, 35, 36, 37, 38, 39, 40, 41, 42, 43, 44, 45, 46, 47, 48, 49, 50, 51, 52, 53, 54, 55, 56, 57, 58, 59, 60, 61, 62, 63, 64, 65, 66, 67, 68, 69, 70, 71, 72, 73, 74, 75, 76, 77, 78, 79, 80, 81, 82, 83, 84, 85, 86, 87, 88, 89, 90, 91, 92, 93, 94, 95, 96, 97, 98, 99, 100, 101, 102, 103, 104, 105, 106, 107, 108, 109, 110, 111, 112, 113, 114, 115, 116, 117, 118, 119, 120, 121, 122, 123, 124, 125, 126, 127, 128, 129, 130, 131, 132, 133, 134, 135, 136, 137, 138, 139, 140, 141, 142, 143, 144, 145, 146, 147, 148, 149, 150, 151, 152, 153, 154, 155, 156, 157, 158, 159, 160, 161, 162, 163, 164, 165, 166, 167, 168, 169, 170, 171, 172, 173, 174, 175, 176, 177, 178, 179, 180, 181, 182, 183, 184, 185, 186, 187, 188, 189, 190, 191, 192, 193, 194, 195, 196, 197, 198, 199, 200, 201, 202, 203, 204, 205, 206, 207, 208, 209, 210, 211, 212, 213, 214, 215, 216, 217, 218, 219, 220, 221, 222, 223, 224, 225, 226, 227, 228, 229, 230, 231, 232, 233, 234, 235, 236, 237, 238, 239, 240, 241, 242, 243, 244, 245, 246, 247, 248, 249, 250, 251, 252, 253, 254, 255, 256, 257, 258, 259, 260, 261, 262, 263, 264, 265, 266, 267, 268, 269, 270, 271, 272, 273, 274, 275, 276, 277, 278, 279, 280, 281, 282, 283, 284, 285, 286, 287, 288, 289, 290, 291, 292, 293, 294, 295, 296, 297, 298, 299, 300, 301, 302, 303, 304, 305, 306, 307, 308, 309, 310, 311, 312, 313, 314, 315, 316, 317, 318, 319, 320, 321, 322, 323, 324, 325, 326, 327, 328, 329, 330, 331, 332, 333, 334, 335, 336, 337, 338, 339, 340, 341, 342, 343, 344, 345, 346, 347, 348, 349, 350, 351, 352, 353, 354, 355, 356, 357, 358, 359, 360, 361, 362, 363, 364, 365, 366, 367, 368, 369, 370, 371, 372, 373, 374, 375, 376, 377, 378, 379, 380, 381, 382, 383, 384, 385, 386, 387, 388, 389, 390, 391, 392, 393, 394, 395, 396, 397, 398, 399, 400, 401, 402, 403, 404, 405, 406, 407, 408, 409, 410, 411, 412, 413, 414, 415, 416, 417, 418, 419, 420, 421, 422, 423, 424, 425, 426, 427, 428, 429, 430, 431, 432, 433, 434, 435, 436, 437, 438, 439, 440, 441, 442, 443, 444, 445, 446, 447, 448, 449, 450, 451, 452, 453, 454, 455, 456, 457, 458, 459, 460, 461, 462, 463, 464, 465, 466, 467, 468, 469, 470, 471, 472, 473, 474, 475, 476, 477, 478, 479, 480, 481, 482, 483, 484, 485, 486, 487, 488, 489, 490, 491, 492, 493, 494, 495, 496, 497, 498, 499, 500, 501, 502, 503, 504, 505, 506, 507, 508, 509, 510, 511, 512, 513, 514, 515, 516, 517, 518, 519, 520, 521, 522, 523, 524, 525, 526, 527, 528, 529, 530, 531, 532, 533, 534, 535, 536, 537, 538, 539, 540, 541, 542, 543, 544, 545, 546, 547, 548, 549, 550, 551, 552, 553, 554, 555, 556, 557, 558, 559, 560, 561, 562, 563, 564, 565, 566, 567, 568, 569, 570, 571, 572, 573, 574, 575, 576, 577, 578, 579, 580, 581, 582, 583, 584, 585, 586, 587, 588, 589, 590, 591, 592, 593, 594, 595, 596, 597, 598, 599, 600, 601, 602, 603, 604, 605, 606, 607, 608, 609, 610, 611, 612, 613, 614, 615, 616, 617, 618, 619, 620, 621, 622, 623, 624, 625, 626, 627, 628, 629, 630, 631, 632, 633, 634, 635, 636, 637, 638, 639, 640, 641, 642, 643, 644, 645, 646, 647, 648, 649, 650, 651, 652, 653, 654, 655, 656, 657, 658, 659, 660, 661, 662, 663, 664, 665, 666, 667, 668, 669, 670, 671, 672, 673, 674, 675, 676, 677, 678, 679, 680, 681, 682, 683, 684, 685, 686, 687, 688, 689, 690, 691, 692, 693, 694, 695, 696, 697, 698, 699, 700, 701, 702, 703, 704, 705, 706, 707, 708, 709, 710, 711, 712, 713, 714, 715, 716, 717, 718, 719, 720, 721, 722, 723, 724, 725, 726, 727, 728, 729, 730, 731, 732, 733, 734, 735, 736, 737, 738, 739, 740, 741, 742, 743, 744, 745, 746, 747, 748, 749, 750, 751, 752, 753, 754, 755, 756, 757, 758, 759, 760, 761, 762, 763, 764, 765, 766, 767, 768, 769, 770, 771, 772, 773, 774, 775, 776, 777, 778, 779, 780, 781, 782, 783, 784, 785, 786, 787, 788, 789, 790, 791, 792, 793, 794, 795, 796, 797, 798, 799, 800, 801, 802, 803, 804, 805, 806, 807, 808, 809, 810, 811, 812, 813, 814, 815, 816, 817, 818, 819, 820, 821, 822, 823, 824, 825, 826, 827, 828, 829, 830, 831, 832, 833, 834, 835, 836, 837, 838, 839, 840, 841, 842, 843, 844, 845, 846, 847, 848, 849, 850, 851, 852, 853, 854, 855, 856, 857, 858, 859, 860, 861, 862, 863, 864, 865, 866, 867, 868, 869, 870, 871, 872, 873, 874, 875, 876, 877, 878, 879, 880, 881, 882, 883, 884, 885, 886, 887, 888, 889, 890, 891, 892, 893, 894, 895, 896, 897, 898, 899, 900, 901, 902, 903, 904, 905, 906, 907, 908, 909, 910, 911, 912, 913, 914, 915, 916, 917, 918, 919, 920, 921, 922, 923, 924, 925, 926, 927, 928, 929, 930, 931, 932, 933, 934, 935, 936, 937, 938, 939, 940, 941, 942, 943, 944, 945, 946, 947, 948, 949, 950, 951, 952, 953, 954, 955, 956, 957, 958, 959, 960, 961, 962, 963, 964, 965, 966, 967, 968, 969, 970, 971, 972, 973, 974, 975, 976, 977, 978, 979, 980, 981, 982, 983, 984, 985, 986, 987, 988, 989, 990, 991, 992, 993, 994, 995, 996, 997, 998, 999, 1000

Полный план составлен по документам на  
 21 марта 2005 г.  
 Инженеры: Епифанов И. В.,  
 Прокопчук М. В.,  
 Прокопчук М. В.,  
 28 июня 2005 г.

Масштаб 1:200

ПОСТАНОВЛЕНИЕ

КРПТ (СТР.) № \_\_\_\_\_ ДРОМ № 4А  
ПО (УП/ЕР) \_\_\_\_\_  
Должность заявителя \_\_\_\_\_  
г. МОСКВА

3 К

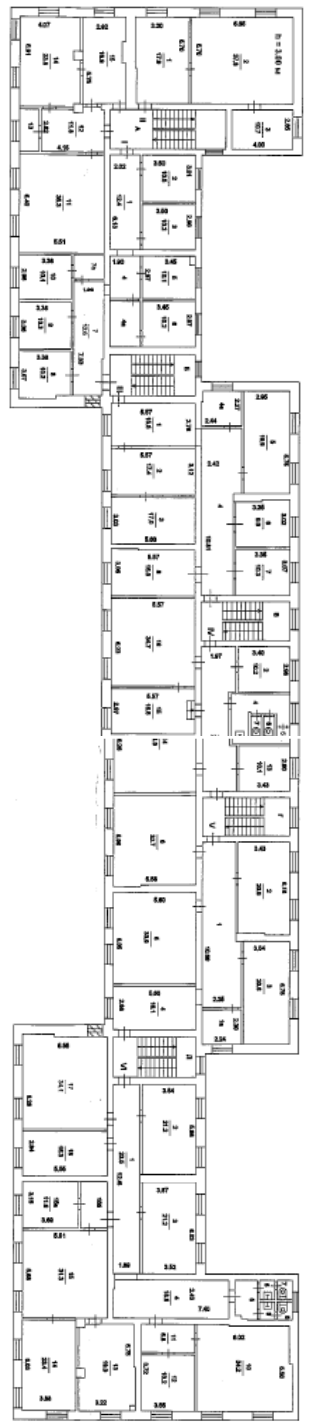

Масштаб 1:200

Разрешение на строительство  
получено от  
Управления  
государственного  
надзора в  
строительстве  
г. Москвы  
№ 10/00-10/00-2009-001-001  
от 21.03.2009 г.

Полученный мной составлен по состоянию на  
21 марта 2009 г.  
Непогода Брушнев И. В.  
Проектировщик Афанасьев В.  
20-03-2009

**Восточное**  
**территориальное бюро**  
**технической инвентаризации**  
**города Москвы**

Заменяет акт от  
« 20 » февраля 2006 г.  
№ 418-35 /617

Форма № 2  
№ 418-35- 95201166/1757  
« 05 » июля 2006 г.  
Срок действия: 10 лет

АКТ  
разграничения балансовой принадлежности и эксплуатационной ответственности  
электроустановок и сооружений напряжением  
до 1000 В между

7 район ОАО «Московская городская электросетевая компания»  
полное наименование филиала ОАО «Мосэнерго»  
в дальнейшем – «Филиал» ул. Международная, д. 17, тел. 912-58-20  
адрес и телефон филиала  
и ОАО «МОЭК»  
полное наименование юридического лица  
в дальнейшем – «Потребитель»  
107023 г. Москва, ул. Электрозаводская, дом 11 Б, тел. 672-73-73  
юридический адрес и телефон потребителя  
Объект административное здание  
наименование объекта потребления, адрес и телефон  
г. Москва, ул. Электродная, дом 4А

1. Разрешение № 418-17-7р/11-124 от « 18 » ноября 2005г.  
на установленную мощность 350,0 кВт  
при одновременной нагрузке 200,0 кВА,

в том числе по I-й категории надёжности установленная мощность токоприёмников  
— кВт.

Срок действия разрешения до « — » — 200— г. По окончании срока действия разрешения  
нагрузка потребителя должна быть отключена, линия демонтирована.

2. Схема внешнего электроснабжения Потребителя в нормальном режиме на границе  
эксплуатационной ответственности с ОАО «Московская городская электросетевая компания»  
соответствует II категории надёжности.

Требуемая категория надёжности электроснабжения Потребителя II (вторая) согласно ПУЭ,  
СП-31-110-2003 обеспечивается, но не обеспечивается в комплексе внутренней и внешней схемами  
включая резервную  
электроснабжения.

Для приведения существующей схемы электроснабжения Потребителя к требуемой  
категории надёжности:

установлен резервный источник питания, установлен резервный источник питания

3. Электроснабжение Потребителя осуществляется от:

вводного устройства 380/220В № 117070

подключенного к: ТП № 24880

РП № 19085 ЦП № ПС 762

Границей балансового разграничения и эксплуатационной ответственности являются

кабельные накопечники на сборке н.п. в ТП 24880

4. Местные электростанции должны иметь устройства, исключающие возможность  
параллельной работы с электрической сетью ОАО «Мосэнерго»

5. Электрическая сеть абонента 2 КЛ от ТП 24880 до ВРУ 117070, ВРУ 117070,

внутренние электрические сети

1985, 10, 07, 1985  
1985, 10, 07, 1985  
1985, 10, 07, 1985