

1. ЧЕРТЕЖ ГРАДОСТРОИТЕЛЬНОГО ПЛАНА ЗЕМЕЛЬНОГО УЧАСТКА И ЛИНИЙ ГРАДОСТРОИТЕЛЬНОГО РЕГУЛИРОВАНИЯ

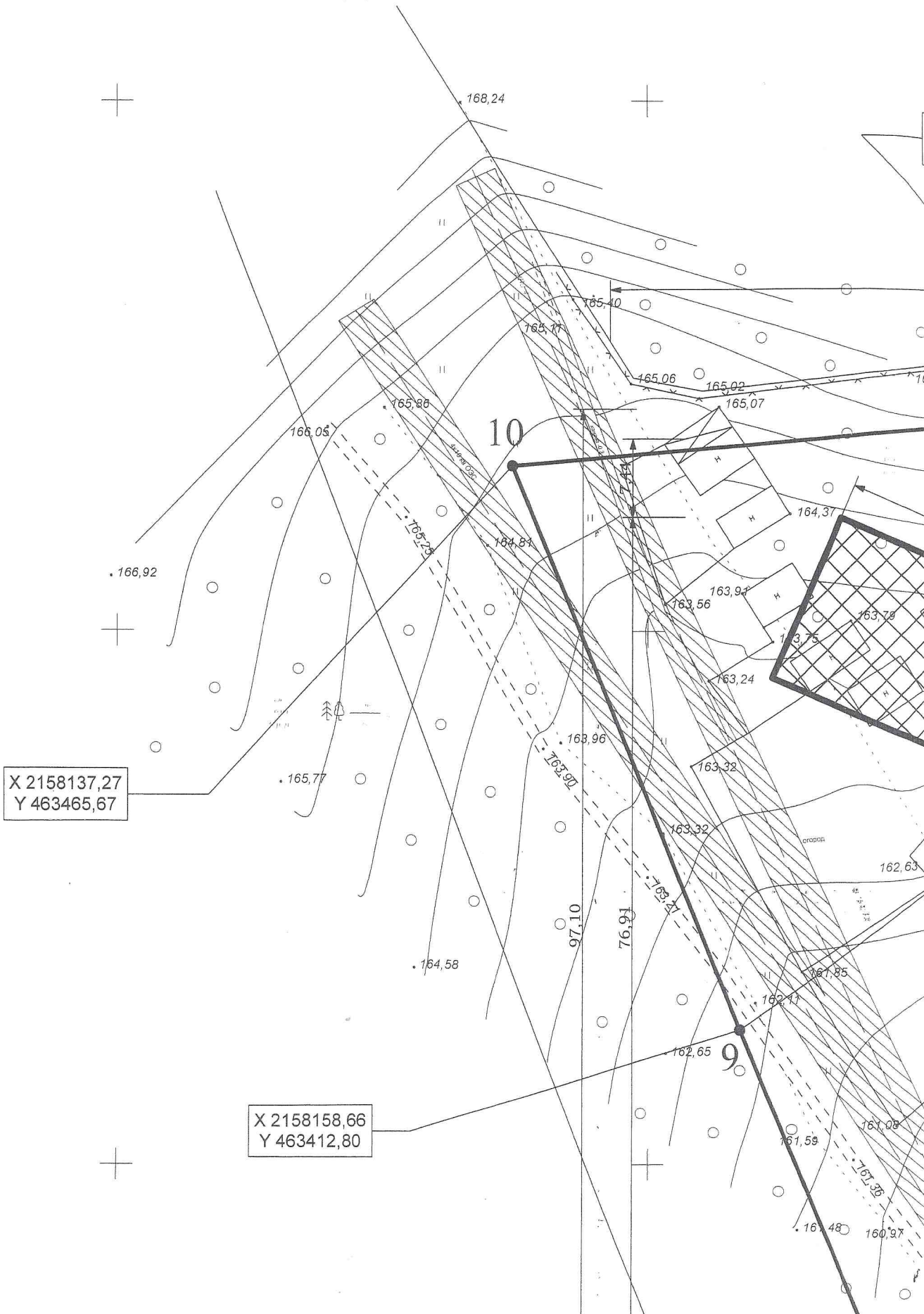

ПЛАН ЗЕМЕЛЬНОГО УЧАСТКА ПО ЕГО РЕГУЛИРОВАНИЮ

X 2158195,85
Y 463470,98

X 2158215,36
Y 463453,35

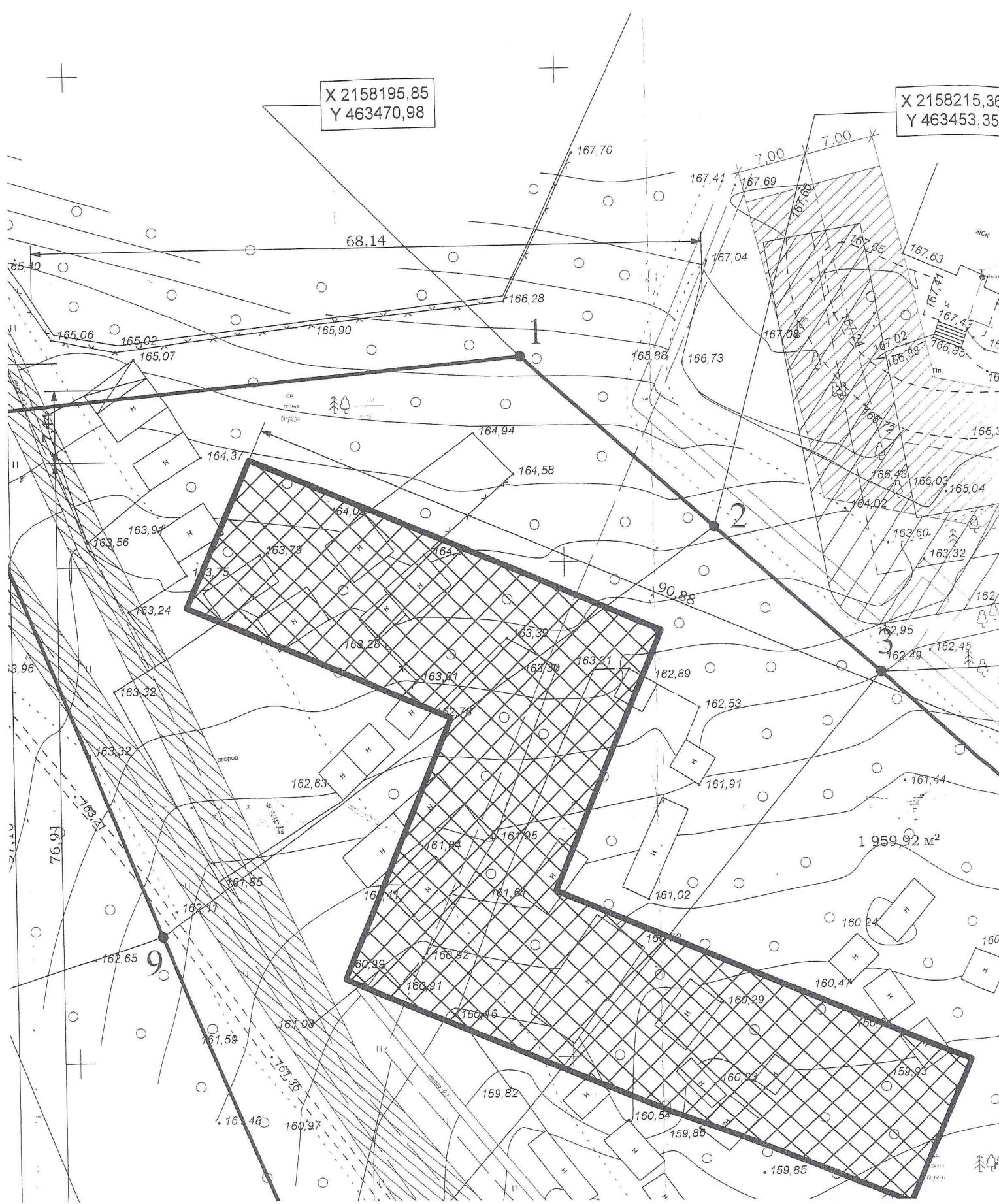

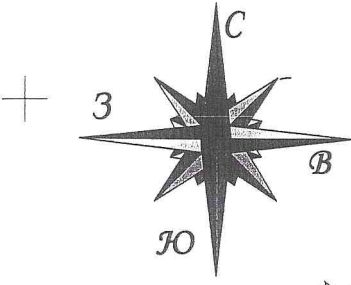

X 2158215,36
Y 463453,35

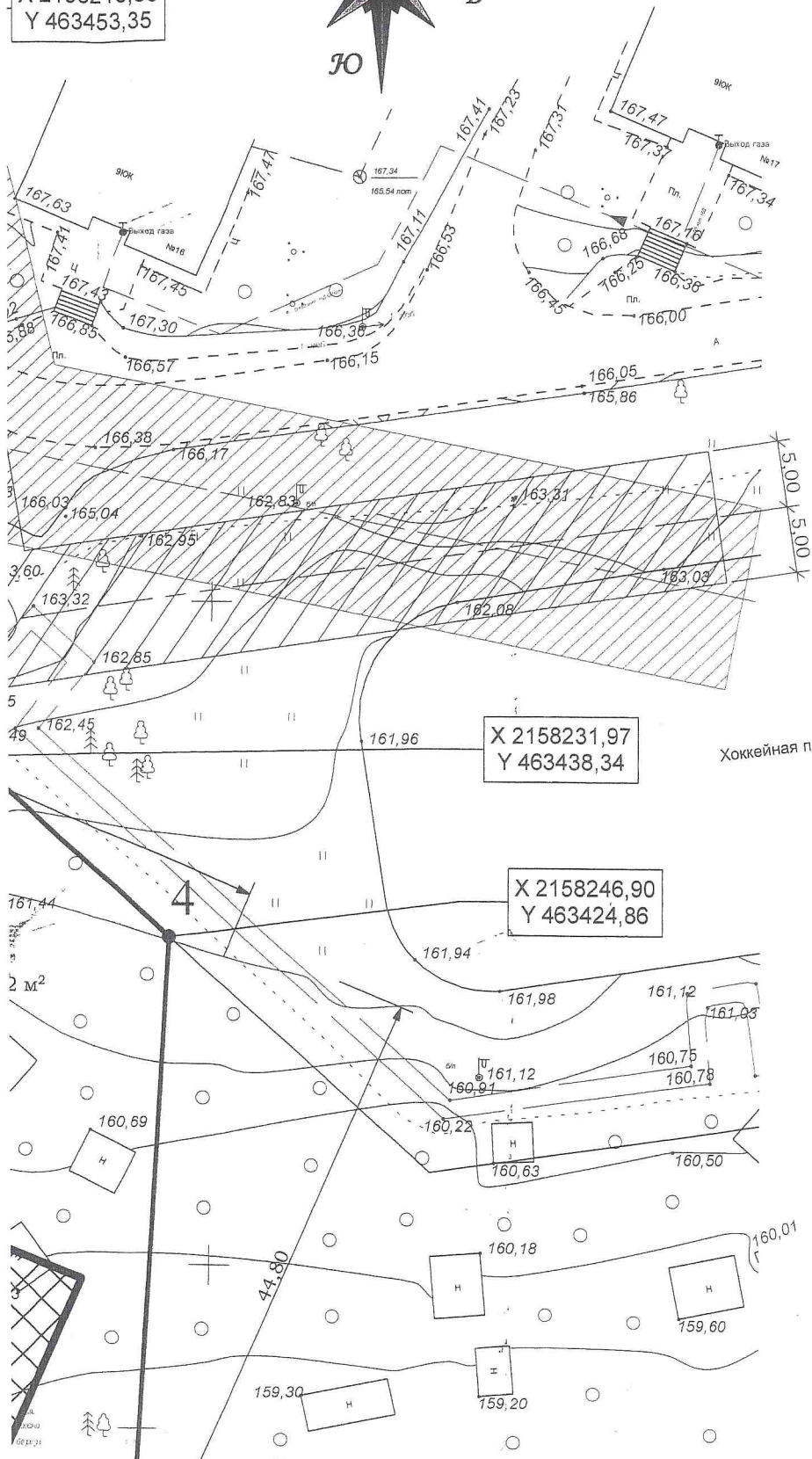

X 2158231,97
Y 463438,34

X 2158246,90
Y 463424,86

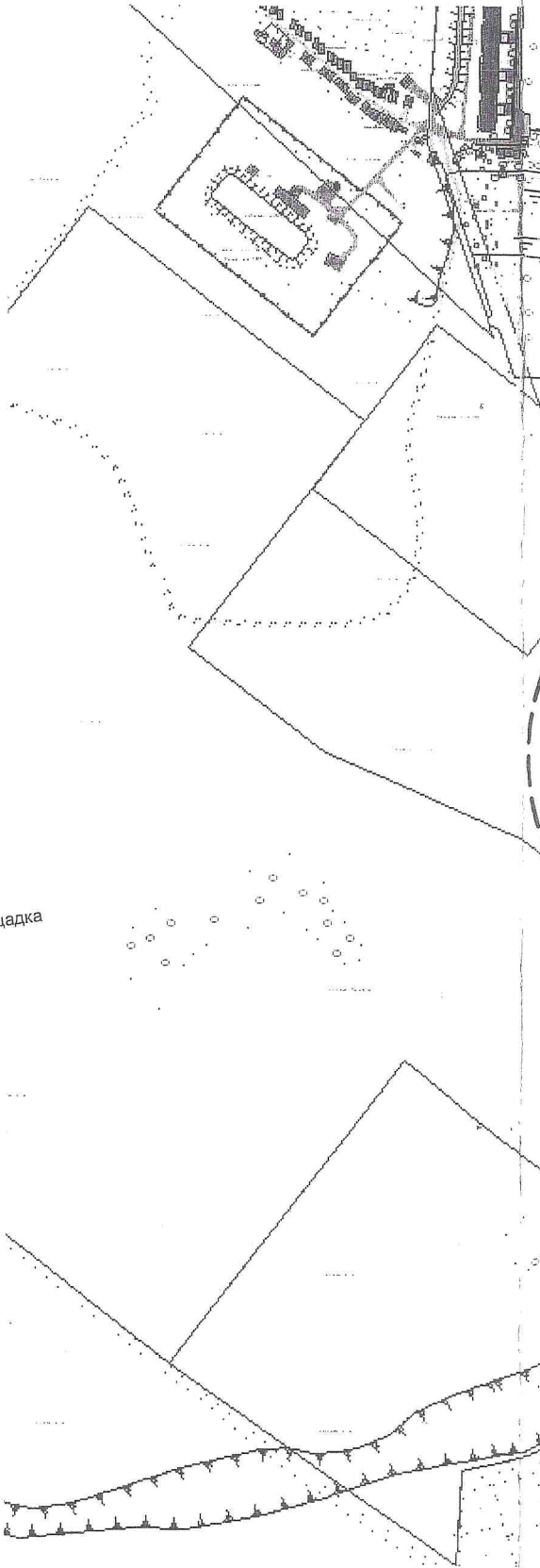

Ситуационный план М 1:5000

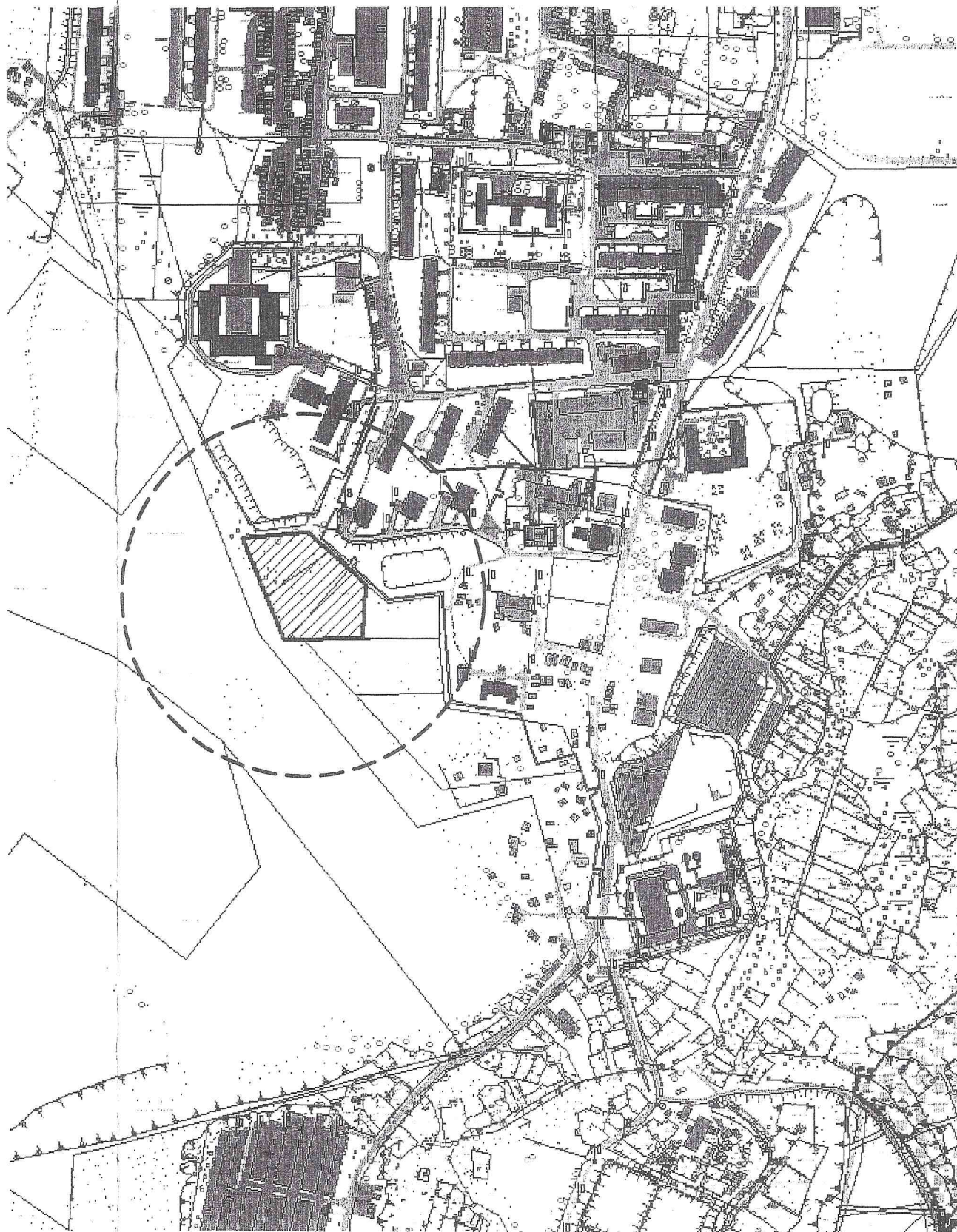

X 2158158,66
Y 463412,80

X 2158174,40
Y 463373,91

*Инженерные коммуникации
подлежат выносу из зоны строительства
согласно ТУ эксплуатирующих служб*

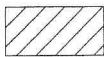

охранная зона



охранная зона

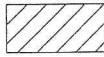

охранная зона

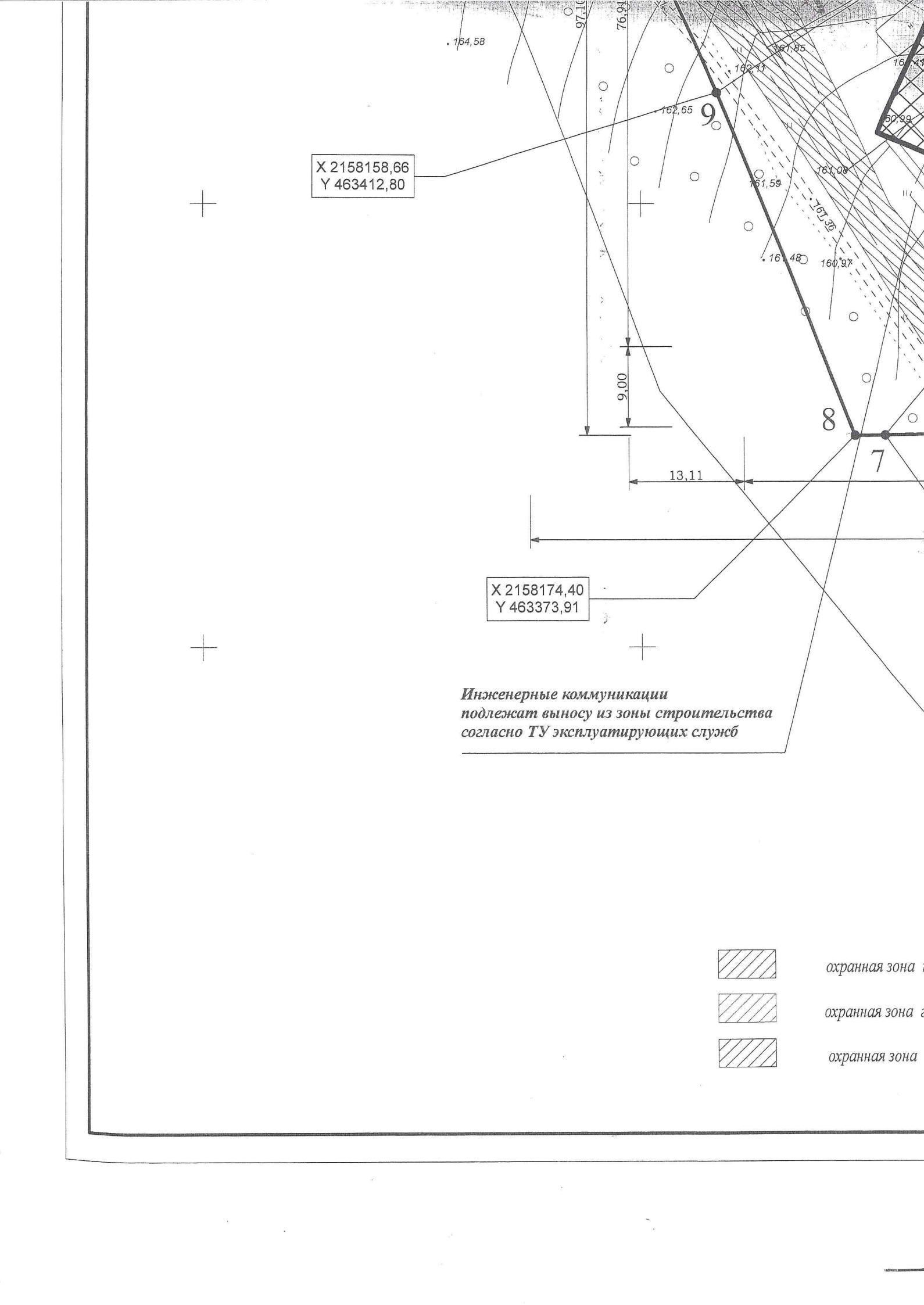

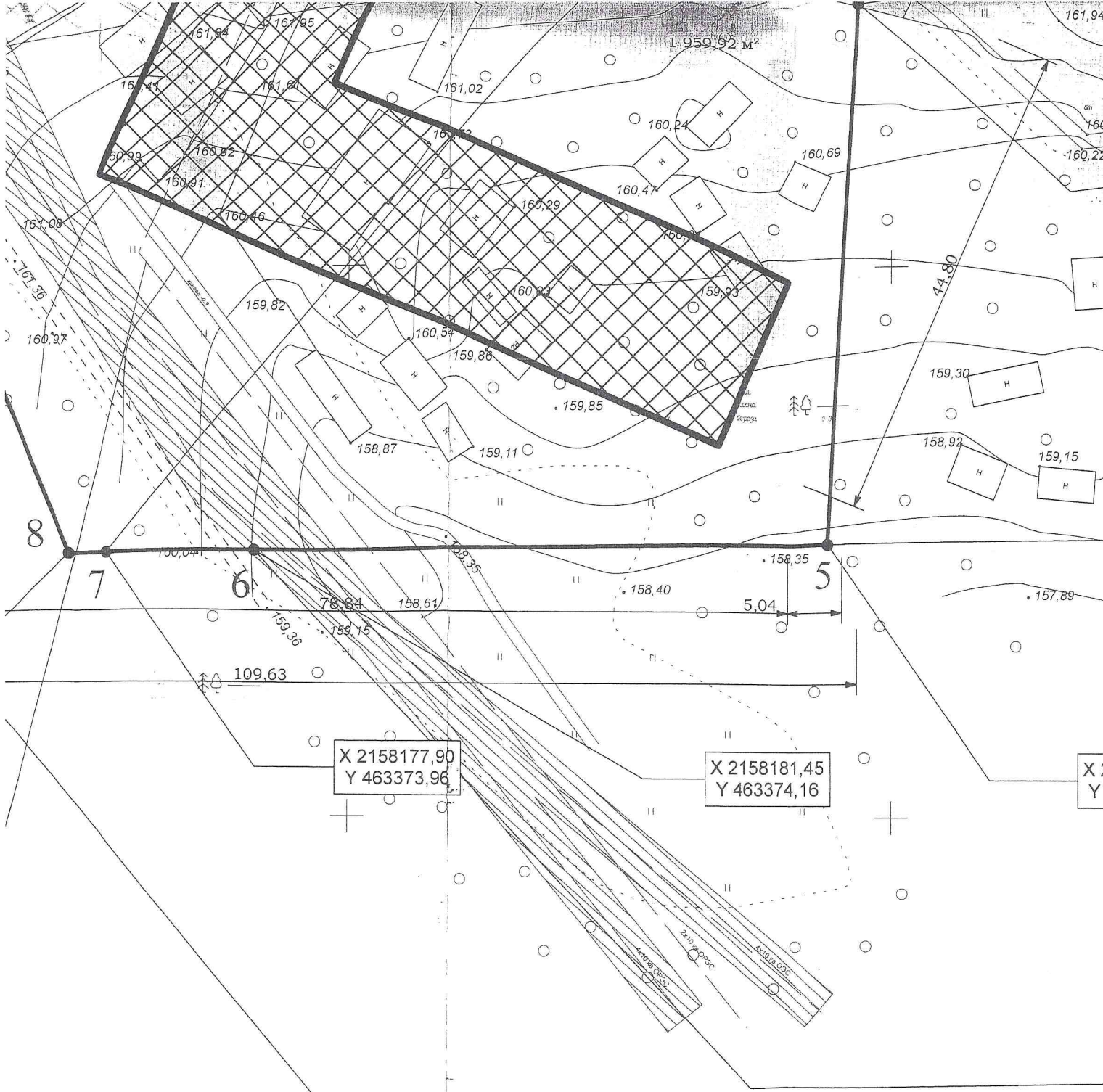

охранная зона кабелей 10кВ и 0,4кВ

охранная зона газопровода в.д.

охранная зона водопровода

Чертеж градостроительного плана земельных участков разработан 11.2012г. филиалом ГИ МО "АПУ по Одинцовскому району"

Чертеж градостроительного плана земельных участков разработан на топографической основе, выполненной ООО "ГеоПолитика" апреле 2012г.

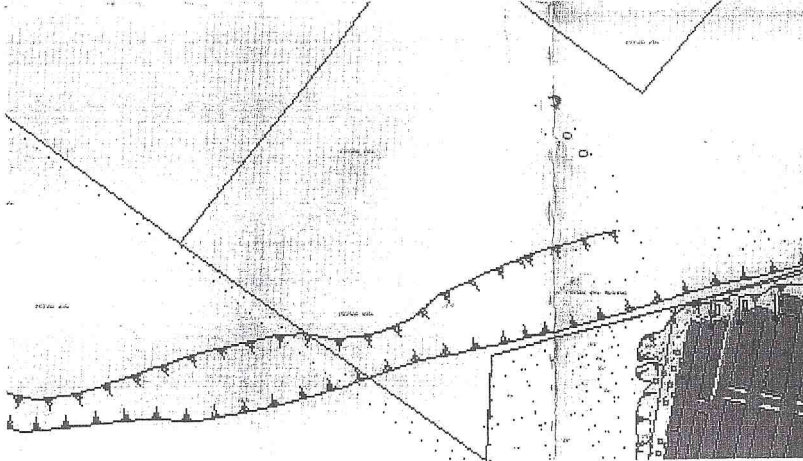
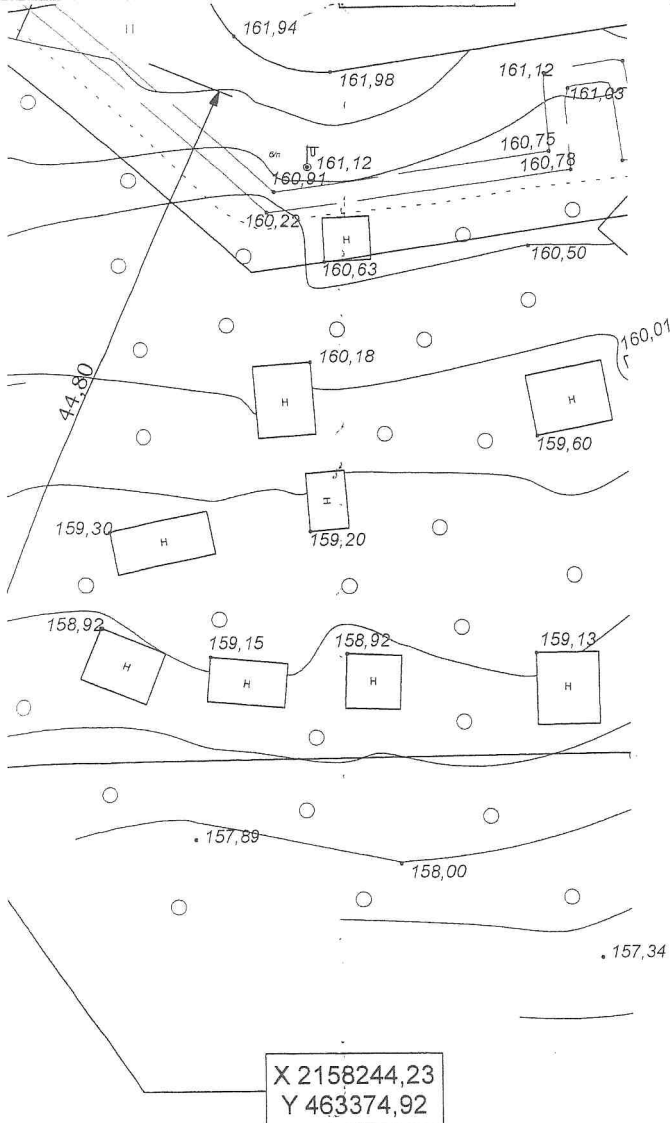

Условные обозначения

Места допустимого размещения зданий, строений, сооружений

Минимальные отступы от границ земельного участка в целях определения мест допустимого размещения зданий, строений, сооружений, за пределами которых запрещено строительство зданий, строений, сооружений

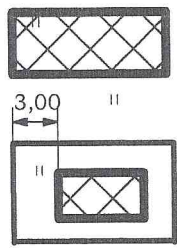

Согласовано:
Заместитель начальника Управления архитектуры и градостроительства
Одинцовского муниципального района

технический план земельных участков от 11.2012г. филиалом ГП "Одинцовский район"

Площадь земельных участков 0,750га

Масштаб 1:500

технический план земельных участков на топографической основе ООО "ГеоПолитика" в

RU50511308-06.1.2.201200	К№ 50:20:0041615:643 К№ 50:20:0041615:640 К№ 50:20:0041615:638	ЛИСТ 2
--------------------------	--	--------

Должность	Фамилия	Подпись	Дата
Начальник	Савицкий		11.02.12
Нач. отдела	Куриная		11.02.12
Главный спец.	Федоров		11.02.12
Ведущий спец.	Хомен		11.02.12

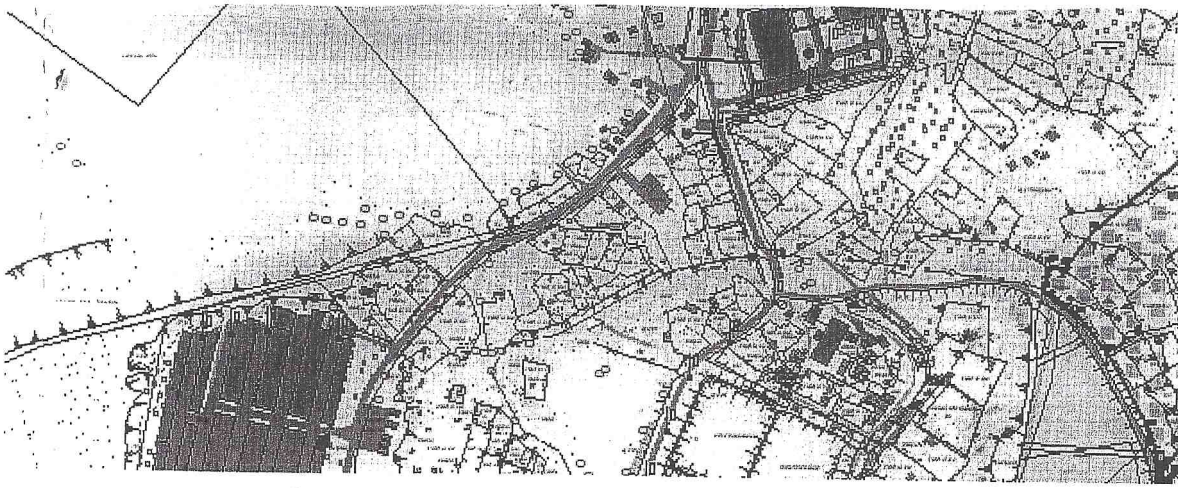

Условные обозначения

размещения
устройств

красные линии

границ земельного участка
допустимого размещения
зданий, за пределами которых
зданий, строений, сооружений

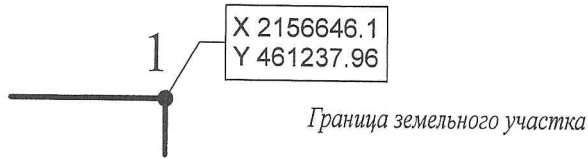

инженер архитектуры и градостроительства
Иванов

Иванов
11.2012г.

№ СРО-П-083-0075-500000560-000204-04

Фамилия	Подпись	Дата				
Ивановский		11.2012.	Заказчик: Хоруженко О.В.			
Ивановская		11.2012.	Московская обл., Одинцовский р-он, СП Успенское, пос. Горки-10, участок 36,37,38	Стадия	Лист	Масштаб
Иванов		11.2012.		РП	2	1:500
Иванов	<i>Иванов</i>	11.2012.	Чертеж градостроительного плана земельного участка			